ALMAN
ASSOCIAÇÃO LIMEIRENSE MASTER DE NATAÇÃO
Rua Capitão Flaminio Ferreira N.º 245, Centro CEP 13480-140
CNPJ(MF) 07.298.416/0001-87 / IM 32.997
Fone: (019) 3452-6119 Email: alman.natacao@terra.com.br
Data da Fundação: 27/02/2005

TERMO DE FOMENTO 14/2026 – ALMAN - NATAÇÃO MASTER

PRESTAÇÃO DE CONTAS:

Anexo I – OFÍCIO DE ENTREGA PRESTAÇÃO DE CONTAS

Anexo II – DECLARAÇÃO PRESTAÇÃO DE CONTAS MENSAL

Anexo III - REPASSES AO TERCEIRO SETOR - DEMONSTRATIVO INTEGRAL DAS RECEITAS E DESPESAS + NFs/RECIBOS e COMPROVANTES DE PAGAMENTOS

Anexo IV e V - EXTRATO BANCÁRIO ALMAN + CONCILIAÇÃO BANCÁRIA

Anexo VI – RELATÓRIO OBJETO E AÇÕES DESENVOLVIDAS

Anexo VII – LISTA DE PRESENÇA

Anexo VIII – Certidões. Validade e atualizações.

À PREFEITURA MUNICIPAL DE LIMEIRA, SECRETARIA DE ESPORTES
A/C CAIO GIORGINI– GESTOR
Mês de Referência: JUNHO/2026

ALMAN
ASSOCIAÇÃO LIMEIRENSE MASTER DE NATAÇÃO
Rua Capitão Flaminio Ferreira N.º 245, Centro CEP 13480-140
CNPJ(MF) 07.298.416/0001-87 / IM 32.997
Fone: (019) 3452-6119 Email: alman.natacao@terra.com.br
Data da Fundação: 27/02/2005

ANEXO I

PRESTAÇÃO DE CONTAS MENSAL

Limeira 30 de Junho de 2026

À PREFEITURA MUNICIPAL DE LIMEIRA

A ASSOCIAÇÃO LIMEIRENSE MASTER DE NATAÇÃO, inscrita no CNPJ sob o Nº 07.298.416/0001-87, com sede nesta cidade de Limeira SP., por meio de seu representante legal, abaixo assinado, vem apresentar a PRESTAÇÃO DE CONTAS MENSAL, referente ao mês de **JUNHO DE 2026**, que tem por objeto a formação de equipe esportiva na modalidade natação master, prestado conforme Termo de Fomento nº 14/2026, no **valor de R$ 5.422** (Cinco mil quatrocentos e vinte e dois reais)

Walter Bigeli Filho
Presidente
RG 7.536.493-1 SSP/SP CPF 016.399.338/67

ALMAN
ASSOCIAÇÃO LIMEIRENSE MASTER DE NATAÇÃO
Rua Capitão Flaminio Ferreira N.º 245, Centro CEP 13480-140
CNPJ(MF) 07.298.416/0001-87 / IM 32.997
Fone: (019) 3452-6119 Email: alman.natacao@terra.com.br
Data da Fundação: 27/02/2005

ANEXO II

PRESTAÇÃO DE CONTAS MENSAL

Limeira, 30 de Junho de 2026

À PREFEITURA MUNICIPAL DE LIMEIRA

A ASSOCIAÇÃO LIMEIRENSE MASTER DE NATAÇÃO, inscrita no CNPJ sob o Nº 07.298.416/0001-87, com sede nesta cidade de Limeira SP., venho através desta, atestar, sob as penas da lei, referente ao mês de **Junho/2026,** que os valores transferidos foram aplicados integralmente. Atesto também, ainda, a autenticidade de toda a documentação que compõe a prestação de contas e que os gastos se deram do respeito aos princípios da eficiência e economicidade.

Walter Bigeli Filho
Presidente
RG 7.536.493-1 SSP/SP CPF 016.399.338/67

ALMAN
ASSOCIAÇÃO LIMEIRENSE MASTER DE NATAÇÃO
Rua Capitão Flaminio Ferreira N.º 245, Centro CEP 13480-140
CNPJ(MF) 07.298.416/0001-87 / IM 32.997
Fone: (019) 3452-6119 Email: alman.natacao@terra.com.br
Data da Fundação: 27/02/2005

ANEXO III - REPASSES AO TERCEIRO SETOR - DEMONSTRATIVO INTEGRAL DAS RECEITAS E DESPESAS + NFs/RECIBOS e COMPROVANTES DE PAGAMENTOS

ANEXO III - REPASSES AO TERCEIRO SETOR - DEMONSTRATIVO INTEGRAL DAS RECEITAS E DESPESAS + NFs/RECIBOS e COMPROVANTES DE PAGAMENTOS

ÓRGAO CONCESSOR:PREFEITURA MUNICIPAL DE LIMEIRA
TIPO DA CONCESSÃO (1): TERMO DE FOMENTO - 14/2026
LEI AUTORIZADORA: 7223/2025
OBJETO: NATAÇÃO MASTER MASCULINO E FEMININO
EXERCÍCIO: 2026
ENTIDADE BENEFICIÁRIA: ORGANIZAÇÃO DA SOCIEDADE CIVIL:ASSOCIAÇÃO LIMEIRENSE MASTER DE NATAÇÃO- ALMAN
CNPJ:07.298.416/0001-87
ENDEREÇO E CEP:RUA CAPITAO FLAMINIO 245 CENTRO LIMEIRA/SP CEP 13480-140
RESPONSÁVEL(IS) PELA OSC:WALTER BIGELI FILHO
CPF:016.399.338-67
ORIGEM DOS RECURSOS (2): Municipal

DOCUMENTO	DATA	VIGÊNCIA	VALOR R$
Termo de Colaboração/Fomento nº.14/2026	26/01/2026	01/02/2026 A 31/12/2026	R$ 55.000,00

DEMONSTRATIVO DOS RECURSOS DISPONÍVEIS NO EXERCÍCIO				
DATA PREVISTA PARA O REPASSE (2)	VALORES PREVISTOS (R$)	DATA DO REPASSE	NÚMERO DO DOCUMENTO DE CRÉDITO	VALORES REPASSADOS (R$)
01/06/2026	R$ 5.422,00	01/06/2026	081960	R$ 5.422,00

(A) SALDO DO EXERCÍCIO ANTERIOR		
(B) REPASSES PÚBLICOS NO EXERCÍCIO	R$	5.422,00
(C) RECEITAS COM APLICAÇÕES FINANCEIRAS DOS REPASSES PÚBLICOS		
(D) OUTRAS RECEITAS DECORRENTES DA EXECUÇÃO DO AJUSTE (3)		
(E) TOTAL DE RECURSOS PÚBLICOS (A + B + C + D)	R$	5.422,00
(F) RECURSOS PRÓPRIOS DA ENTIDADE PARCEIRA		
(G) TOTAL DE RECURSOS DISPONÍVEIS NO EXERCÍCIO (E + F)	R$	5.422,00

(1) Verba: Federal, Estadual ou Municipal, devendo ser elaborado um anexo para cada fonte de recurso.
(2) Incluir valores previstos no exercício anterior e repassados neste exercício.
(3) Receitas com estacionamento, aluguéis, entre outras.

O(s) signatário(s), na qualidade de representante(s) da entidade beneficiária ASSOCIAÇÃO LIMEIRENSE MASTER DE NATAÇÃO - ALMAN vem indicar, na forma abaixo detalhada, as despesas incorridas e pagas no exercício/2026 bem como as despesas a pagar no exercício seguinte.

DEMONSTRATIVO DAS DESPESAS INCORRIDAS NO EXERCÍCIO

ORIGEM DOS RECURSOS (4):

CATEGORIA OU FINALIDADE DA DESPESA (8)	DESPESAS CONTABILIZADAS NESTE EXERCÍCIO (R$)	DESPESAS CONTABILIZADAS EM EXERCÍCIOS ANTERIORES E PAGAS NESTE EXERCÍCIO (R$) (H)	DESPESAS CONTABILIZADAS NESTE EXERCÍCIO E PAGAS NESTE EXERCÍCIO (R$) (I)	TOTAL DE DESPESAS PAGAS NESTE EXERCÍCIO (R$) (J= H + I)	DESPESAS CONTABILIZADAS NESTE EXERCÍCIO A PAGAR EM EXERCÍCIOS SEGUINTES (R$)
Recursos humanos (6)	1.992,00		1.992,00	1.992,00	
Outras Despesas					
Competição	3.430,00		3.430,00	3.430,00	
TOTAL	5.442,00		5.422,00	5.422,00	

(4) Verba: Federal, Estadual, Municipal e Recursos Próprios, devendo ser elaborado um anexo para cada fonte de recurso.
(5) Salários, encargos e benefícios.
(6) Autônomos e pessoa jurídica.
(7) Energia elétrica, água e esgoto, gás, telefone e internet.
(8) No rol exemplificativo incluir também as aquisições e os compromissos assumidos que não são classificados contabilmente como DESPESAS, como, por exemplo, aquisição de bens permanentes.
(9) Quando a diferença entre a coluna DESPESAS CONTABILIZADAS NESTE EXERCÍCIO e a coluna DESPESA CONTABILIZADAS NESTE EXERCÍCIO E PAGAS NESTE EXERCÍCIO for decorrente de descontos obtidos ou pagamento de multa por atraso, o resultado não deve aparecer na coluna DESPESAS CONTABILIZADAS NESTE EXERCÍCIO A PAGAR EM EXERCÍCIOS SEGUINTES, uma vez que tais descontos ou multas são contabilizados em contas de receitas ou despesas. Assim sendo, deverá ser indicado como nota de rodapé os valores e as respectivas contas de receitas e despesas.

ALMAN

ASSOCIAÇÃO LIMEIRENSE MASTER DE NATAÇÃO

Rua Capitão Flaminio Ferreira N.º 245, Centro CEP 13480-140
CNPJ(MF) 07.298.416/0001-87 / IM 32.997
Fone: (019) 3452-6119 Email: alman.natacao@terra.com.br
Data da Fundação: 27/02/2005

DEMONSTRATIVO DO SALDO FINANCEIRO DO EXERCÍCIO	
(G) TOTAL DE RECURSOS DISPONÍVEL NO EXERCÍCIO	R$ 5.422,00
(J) DESPESAS PAGAS NO EXERCÍCIO (H+I)	R$ 5.422,00
(K) RECURSO PÚBLICO NÃO APLICADO [E - (J - F)]	
(L) VALOR DEVOLVIDO AO ÓRGÃO PÚBLICO	
(M) VALOR AUTORIZADO PARA APLICAÇÃO NO MÊS SEGUINTE (K - L)	

RELAÇÃO DAS DESPESAS (4)

DATA DO DOCUMENTO	ESPECIF. DO DOCUMENTO FISCAL (3)	CREDOR	NATUREZA DA DESPESA RESUMIDAMENTE	ORIGEM DO RECURSO (5)	VALOR (R$)
15/06/2026	06/2026	UNIÃO DA NATAÇÃO MASTER DO INTERIOR – UNAMI CNPJ 58.735.353/0001-10	COMPETIÇÃO	MUNICIPAL	3.430,00
29/06/2026	14	WILLIAMSPORTS – ASSESSORIA & TREINAMENTO ESPORTIVO LTDA CNPJ 64.416.968/0001-86	RECURSOS HUMANOS	MUNICIPAL	1.992,00
TOTAL					**5.422,00**

Declaramos, na qualidade de responsáveis pela entidade supra epigrafada, sob as penas da Lei, que a despesa relacionada comprova a exata aplicação dos recursos recebidos para os fins indicados, conforme programa de trabalho aprovado, proposto ao Orgão Concessor.

Limeira, 30 de junho de 2026

WALTER BIGELI FILHO
A conformidade com a assinatura pode ser verificada em: https://serpro.gov.br/assinador-digital
Serpro

Walter Bigeli Filho
Presidente
RG 7.536.492-1 SSP/SP
CPF 016.399.338/67

ASSINADO DIGITALMENTE
JOSE CLAUDIO PICCIRILO
A conformidade com a assinatura pode ser verificada em: https://serpro.gov.br/assinador-digital
Serpro

Jose Claudio Piccirilo
Tesoureiro
RG: 4.911.452-9
CPF: 553.130.008-53

NF DO PRESTADOR DE SERVIÇO DAS AULAS

PREFEITURA MUNICIPAL DE LIMEIRA
ESTADO DE SÃO PAULO - BRASIL

PREFEITURA MUNICIPAL DE LIMEIRA - SP
SECRETARIA MUNICIPAL DE FAZENDA

NOTA FISCAL DE SERVIÇOS ELETRÔNICA

NÚMERO DA NOTA
00014
DATA DA EMISSÃO
29/06/2026 09:17:45
CÓDIGO VERIFICAÇÃO
77198E904

SÉRIE:	COMPETÊNCIA:	LOCAL DO SERVIÇO:	NFS SUBSTITUÍDA:	RPS:
NFS	29/06/2026	LIMEIRA - SP	-	-

PRESTADOR DO SERVIÇO

NOME/RAZÃO SOCIAL:
WILLIAMSPORTS - ASSESSORIA & TREINAMENTO ESPORTIVO LTDA
SIMPLES NACIONAL:
(x) SIM ( ) NÃO
NOME FANTASIA:
WILLIAMSPORTS - ASSESSORIA & TREINAMENTO ESPORTIVO
CPF/CNPJ:
64.416.968/0001-86
INSC.MUNICIPAL:
149732
INSC.ESTADUAL:
ENDEREÇO:
AVENIDA MARIA THEREZA SILVEIRA DE BARROS CAMARGO, 1280
JARDIM AQUARIUS
MUNICÍPIO:
LIMEIRA - SP - BRASIL
CEP:
13484-270
REGIME ESPECIAL:
NENHUM
COMPLEMENTO:
TELEFONE:
(19) 9966-96775
E-MAIL:
picitellescontabil@terra.com.br
SITE:

TOMADOR DO SERVIÇO

NOME/RAZÃO SOCIAL:
ASSOCIACAO LIMEIRENSE MASTER DE NATACAO ALMAN
CPF/CNPJ:
07.298.416/0001-87
INSC.MUNICIPAL:
32997
ENDEREÇO:
FLAMINIO FERREIRA /CAPITAO, 245 - CENTRO
MUNICÍPIO:
LIMEIRA - SP
CEP:
13480-000
PAÍS:
BRASIL
COMPLEMENTO:
TELEFONE:
(19) 3452-6119
E-MAIL:
picirilo@terra.com.br

DESCRIÇÃO DO SERVIÇO

6.04 | Ginástica, dança, esportes, natação, artes marciais e demais atividades físicas.

SERVIÇO NBS

1.2205.12.00 | Serviços de educação desportiva e recreacional

CÓDIGO NACIONAL DE SERVIÇO

060401 | Ginástica, dança, esportes, natação, artes marciais e demais atividades físicas.

DISCRIMINAÇÃO DO SERVIÇO

Discriminação	Observações	Unidade	Quantidade	Valor Unitário	SubTotal
HORAS AULAS MINISTRADAS		HORAS	48,00	41,50	1.992,00
Total dos Itens					**1.992,00**

48 HORAS AULAS DE NATAÇÃO REALIZADAS NA PISCINA MUNICIPAL ALBERTO SAVOY.
OBS.: ATIVIDADES MANTIDAS PELA ALMAN - ASSOCIAÇÃO LIMEIRENSE MASTER DE NATAÇÃO, ATRAVÉS DE CHAMAMENTO PÚBLICO - PROJETO FOMENTO 14/2026 - NATAÇÃO MASTER MASCULINA E FEMININA.
RECURSO MUNICIPAL - PREFEITURA MUNICIPAL DE LIMEIRA
********** **FIM**

DETALHAMENTO DE VALORES

IMPOSTOS FEDERAIS		DEDUÇÕES / DESCONTOS		VALOR DO SERVIÇO.....	R$ 1.992,00
PIS.....	R$ 0,00	Alíquota do ISS	2,00 %	Base de Cálculo.....	R$ 1.992,00
COFINS.....	R$ 0,00	Alíquota do IBS	0,00 %	Total Deduções/Descontos.....	R$ 0,00
IR.....	R$ 0,00	Desconto Incondicionado.....	R$ 0,00	Total de Imp. Federais.....	R$ 0,00
INSS.....	R$ 0,00	Desconto Condicionado.....	R$ 0,00	Valor do ISS.....	R$ 39,84
CSLL.....	R$ 0,00	Outras Retenções.....	R$ 0,00	Valor do IBS.....	R$ 0,00
CBS.....	R$ 0,00	Outras Deduções.....	R$ 0,00	**VALOR LÍQUIDO.....**	**R$ 1.992,00**

INFORMAÇÕES COMPLEMENTARES

Trib aprox R$: 67,25 Federal e 15,05 Municipal Fonte: IBPT/empresometro.com.br 42CA5A

OUTRAS INFORMAÇÕES

1 - Responsável Tributário: (X)Prestador ( )Tomador.
2 - O ISS desta Nota Fiscal é devido DENTRO do município de LIMEIRA - SP.
3 - Uma via desta Nota Fiscal foi enviada para o e-mail do Tomador do Serviço.
4 - A autenticidade desta Nota Fiscal poderá ser verificada no site https://www.limeira.sp.gov.br com a utilização do Código de Verificação.

Desenvolvido por: **II-BRASIL INTELIGÊNCIA E INFORMAÇÃO LTDA®**

PREFEITURA MUNICIPAL DE LIMEIRA - SP
Série | Número NFS-e
NFS | 00014
Data da Emissão
29/06/2026 09:17:45
Código de Verificação
77198E904

Recebi a NFS-e emitida pelo prestador: **WILLIAMSPORTS - ASSESSORIA & TREINAMENTO ESPORTIVO LTDA**

_____ _____/_____/_____
Identificação do recebedor Data do recebimento

ALMAN
ASSOCIAÇÃO LIMEIRENSE MASTER DE NATAÇÃO
Rua Capitão Flaminio Ferreira N.º 245, Centro CEP 13480-140
CNPJ(MF) 07.298.416/0001-87 / IM 32.997
Fone: (019) 3452-6119 Email: alman.natacao@terra.com.br
Data da Fundação: 27/02/2005

COMPROVANTE DE PAGAMENTO RECURSOS HUMANOS

GERENCIADOR CAIXA pix

Comprovante de Transação Pix

Via Gerenciador CAIXA

Detalhes do pagamento

ID da transação: E00360305202606301333082349 53e6d

Descrição: Aulas fomento 142026

Situação: EFETIVADO **Data e Hora:** 30/06/2026 às 10:33:52

Valor: R$ 1.992,00

Origem

Nome: ASS LIMEIRENSE MASTER DE NATACAO

CPF/CNPJ: 07.298.416/0001-87

Instituição: CAIXA ECONOMICA FEDERAL

Destino

Nome: WILLIAMSPORTS - ASSESSORIA & TREINAMENTO ESPORTIVO LTDA

CPF/CNPJ: 64.416.968/0001-86

Instituição: NU PAGAMENTOS S.A.

Código da operação: 67361043658

Chave de segurança: 23QYTVRN323E27X0

ALMAN

ASSOCIAÇÃO LIMEIRENSE MASTER DE NATAÇÃO

Rua Capitão Flaminio Ferreira N.º 245, Centro CEP 13480-140
CNPJ(MF) 07.298.416/0001-87 / IM 32.997
Fone: (019) 3452-6119 Email: alman.natacao@terra.com.br
Data da Fundação: 27/02/2005

PAGAMENTO INSCRIÇÕES NA COMPETIÇÃO

GERENCIADOR CAIXA pix

Comprovante de Transação Pix

Via Gerenciador CAIXA

Detalhes do pagamento

ID da transação: E00360305202606151609 15e0e2ee52d

Descrição: Master Limeira Termo de Fomento 142026

Situação: EFETIVADO **Data e Hora:** 15/06/2026 às 13:13:20

Valor: R$ 3.430,00

Origem

Nome: ASS LIMEIRENSE MASTER DE NATACAO

CPF/CNPJ: 07.298.416/0001-87

Instituição: CAIXA ECONOMICA FEDERAL

Destino

Nome: UNIAO DA NATACAO MASTER DO INTERIOR- UNAMI

CPF/CNPJ: 58.735.353/0001-10

Instituição: CC INTEGRADO - SICOOB INTEGRADO

Código da operação: 66539130508

Chave de segurança: 23QYTVRN323E27X0

RECIBO

UNAMI Fair Play
União da Natação Master do Interior

RECIBO

Nº. 06/2026 Data: 15/06/2026

Recebemos a importância de R$ 3.430,00 (três mil, quatrocentos e trinta reais) de **ALMAN – Associação Limeirense Master de Natação, CNPJ 07.298.416/0001-87** referente a taxa de inscrições para a 1ª COPA NATAÇÃO MASTER ASSOCIAÇÃO ATLÉTICA ARARENSE.

Projeto fomento PML 14/2026 – Natação Master

gov.br Documento assinado digitalmente
MARCIO SERGIO GOMES DE ALMEIDA
Data: 17/06/2026 21:00:33-0300
Verifique em https://validar.iti.gov.br

ALMAN
ASSOCIAÇÃO LIMEIRENSE MASTER DE NATAÇÃO
Rua Capitão Flaminio Ferreira N.º 245, Centro CEP 13480-140
CNPJ(MF) 07.298.416/0001-87 / IM 32.997
Fone: (019) 3452-6119 Email: alman.natacao@terra.com.br
Data da Fundação: 27/02/2005

ANEXO IV e V

*** EXTRATO BANCÁRIO C.C. ALMAN ***

GERENCIADOR CAIXA

ASS LIMEIRENSE MASTER DE NATACAO
CNPJ: 07.298.416/0001-87
Agência: 0031 7 Conta: 000577593078-5

30/06/2026 10:34:42

Saldo anterior ao período solicitado R$ 0,00 C

Extrato no período de 01/06/2026 à 30/06/2026

Data Data Efetiva	Documento	Histórico	Valor	Saldo
01/06/2026 01/06 17:31	081960	PAG FORNEC PREF MUN LIMEIRA 45.132.495/0001-40 PAGAMENTO POR SERVICO OU VENDA	R$ 5.422,00	R$ 5.422,00 C
01/06/2026		SALDO DIA		R$ 5.422,00 C
15/06/2026 15/06 13:13	151313	DEB PIX CHAVE UNIAO DA NATACAO MASTER DO INTERIOR- UNA 58.735.353/0001-10 E00360305202606151609 15e0e2ee52d	- R$ 3.430,00	R$ 1.992,00 C
15/06/2026		SALDO DIA		R$ 1.992,00 C
30/06/2026 30/06 10:33	301033	DEB PIX CHAVE WILLIAMSPORTS - ASSESSORIA & TREINAMENTO 64.416.968/0001-86 E00360305202606301333082349 53e6d	- R$ 1.992,00	R$ 0,00 C
30/06/2026		SALDO DIA		R$ 0,00 C

SAC CAIXA 0800 726 0101
Ouvidoria 0800 725 7474
Pessoas com deficiência auditiva 0800 726 2492
Alô CAIXA 0800 104 0104

ALMAN
ASSOCIAÇÃO LIMEIRENSE MASTER DE NATAÇÃO
Rua Capitão Flaminio Ferreira N.º 245, Centro CEP 13480-140
CNPJ(MF) 07.298.416/0001-87 / IM 32.997
Fone: (019) 3452-6119 Email: alman.natacao@terra.com.br
Data da Fundação: 27/02/2005

CONCILIAÇÃO BANCÁRIA – Razão Analítico

Este relatório tem uma fonte padrão do sistema que é ruim a visualização mesmo. Tentamos mudar mas é padrão do sistema

Empresa: ASSOCIACAO LIMEIRENSE MASTER DE NATACAO ALMAN — Folha: 0001
C.N.P.J.: 07.298.416/0001-87
Período: 01/06/2026 - 30/06/2026

RAZÃO

Data	Histórico	Cta.C.Part.	Débito	Crédito	Saldo	Saldo-Exercício
Conta:	8 - 1.1.10.200.3	CEF CONTA CONVENIO 577593078-5				
	SALDO ANTERIOR					0,00
01/06/2026	RECEBIDO PREF. LIMEIRA TERMO DE FOMENTO	32	5.422,00		5.422,00D	5.422,00D
15/06/2026	INSCRIÇÃO TORNEIO	43		3.430,00	1.992,00D	1.992,00D
30/06/2026	DESPESA COM TECNICOS AULA	49		1.992,00	0,00	0,00
		Total do mês:	5.422,00	5.422,00		
		Total da conta:	5.422,00	5.422,00		

ASSINADO DIGITALMENTE
WALTER BIGELI FILHO
A conformidade com a assinatura pode ser verificada em: https://serpro.gov.br/assinador-digital
Serpro

WALTER BIGELI FILHO
Presidente
CPF: 016.399.338-67

ASSINADO DIGITALMENTE
PICCIRILO E TELLES SERVICOS CONTABEIS LTDA
A conformidade com a assinatura pode ser verificada em: https://serpro.gov.br/assinador-digital
Serpro

PICCIRILO E TELLES SERVICOS CONTABEIS LTDA
Reg. no CRC - SP sob o No. 2SP026144/O-6
CPF: 553.130.008-53

ALMAN
ASSOCIAÇÃO LIMEIRENSE MASTER DE NATAÇÃO
Rua Capitão Flaminio Ferreira N.º 245, Centro CEP 13480-140
CNPJ(MF) 07.298.416/0001-87 / IM 32.997
Fone: (019) 3452-6119 Email: alman.natacao@terra.com.br
Data da Fundação: 27/02/2005

ANEXO VI

RELATÓRIO DE EXECUÇÃO DO OBJETO E AÇÕES DESENVOLVIDAS
Itens A a E

JUNHO/2026

ITEM A: ATIVIDADES TÉCNICAS

PARECER DAS AULAS:
Turmas da noite .
- Aulas estão sendo ministradas na piscina curta de 25m de todos os alunos iniciantes, intermediários e avançados, sendo utilizada a metragem total para todos os níveis.

- Aulas sendo realizados normalmente. A Temperatura da água está muito boa devido aos novos aquecedores

- Alunos iniciantes tendo continuidade da aprendizagem dos nados e melhora no condicionamento e alunos avançados com ganho de condicionamento e melhora técnica dos nados.

Turmas da manhã:

Aulas realizadas na piscina de 25metros aquecida. Alguns alunos seguem na piscina de 50 metros longa mesmo estando a água muito fria.

Os alunos são divididos em 3 níveis de capacidade técnica: iniciantes, Intermediários e Avançados.

Para o Nível iniciante o aluno deve ter habilidade de flutuação e deslocamento rudimentar na piscina, não deve apresentar fobia ou dificuldade para entrar ou sair da piscina por meios próprios.

FALTAS:
Turmas da noite
- Faltas justificadas e outras não

Turmas da manhã:
- Faltas justificadas e outras não

MUDANÇA DE HORÁRIO:
Nada a declarar

ESTRUTURA (manhã e noite):

- Há necessidade de instalação de "biombo" nas entradas dos vestiários porque de fora se enxerga dentro.
  - É muito necessário instalar ESCADAS nos 4 cantos das 2 piscinas. Alguns alunos possuem muita dificuldade em sair da piscina;
  - Manutenção do bloco de saída, pois está escorregando sem borracha na sua parte superior
  - Houve uma melhora contínua da limpeza na área interna da piscina e externas em volta de todo o local
  - Estamos sem bandeiras de sinalização 5m até a borda da piscina de 50 metros. É importante para o nado costas, podendo o aluno se machucar, pois está sem referência da chegada a parede.
  - Baliza para mergulho com necessidade de tapete áspero, evitando escorregar e causar acidentes
  - Sem iluminação em frente ao complexo e seus arredores, deixando o local vulnerável e não seguro a todos os frequentadores
  - Algumas raias necessitam ser esticadas e outras trocar o cabo, pois estão frouxos e gastos, podendo estourar a qualquer momento.

AVISO IMPORTANTE.:
Aquecedores novos foram instalados e a água está um Espetáculo de boa

- 08/06 – Presença do Fiscal da Prefeitura
- 24/06 – Jogo Copa do Mundo – Local fechado
- 25/06 – Período Noturno sem presença de recepcionista e Guarda Vidas – Aula Cancelada – Local Fechado
- 29/06 – Decreto não haver experdiente após as 13:00h, incluso horário noturno – Aula Cancelada – Local Fechado

TOTAL DE ALUNOS INSCRITOS POR TURMA:

MANHÃS:
Quarta e Sexta feira 11:30-12:15 = 15
Quarta e Sexta feira 12:15-13:00 = 14

Terça e Quinta feira 11:30-12:15 = 31
Terça e Quinta feira 12:15-13:00 = 11

NOITES:
Segunda e Quarta feira 19:00-19:45 = 21
Segunda e Quarta feira: 19:45-20:30 = 22

Terça e Quinta feira 19:00-19:45 = 21
Terça e Quinta feira 19:45-20:00 = 22

TOTAL: 157

Meta mín. 71 (atingida com grande folga)

FOTO DAS TURMAS:

Turmas de 4ª e 6ª feira 11:00-11:45 e 11:45-12:30

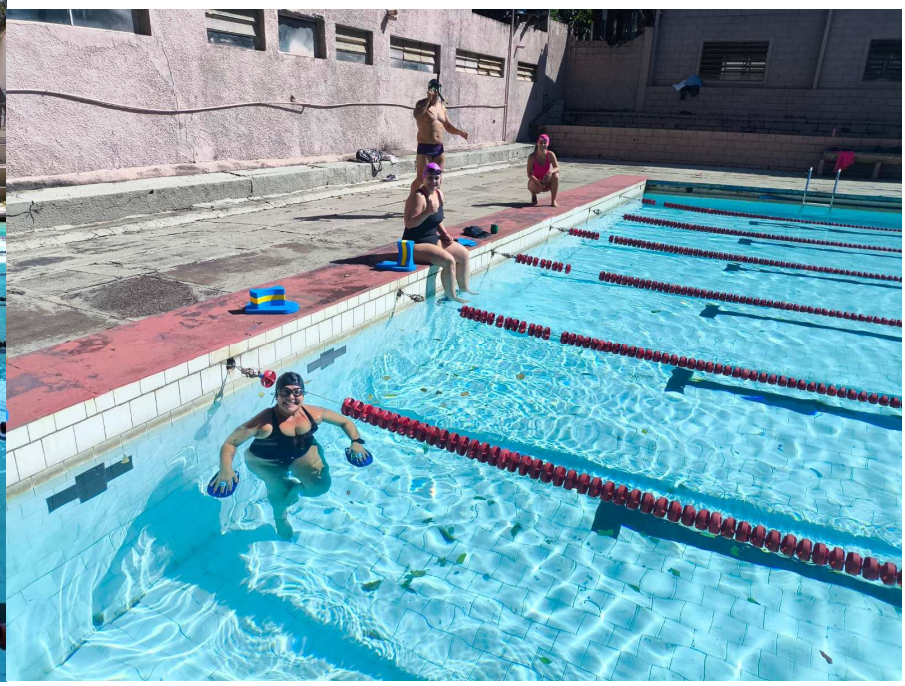

Turmas 3ª e 5ª 11:00-11:45 e 11:45-12:30

Turmas 2ª e 4ª 19:00-19:45 e 19:45-20:30

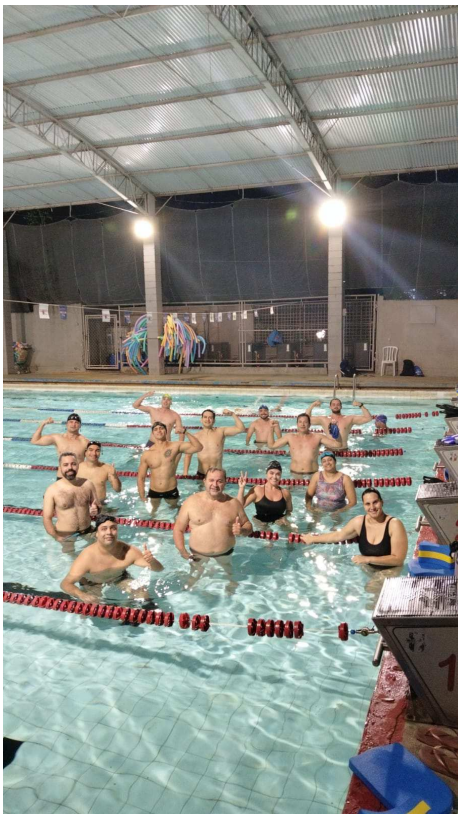

Turma 3ª e 5ª 19:00-19:45 e 19:45-20:30

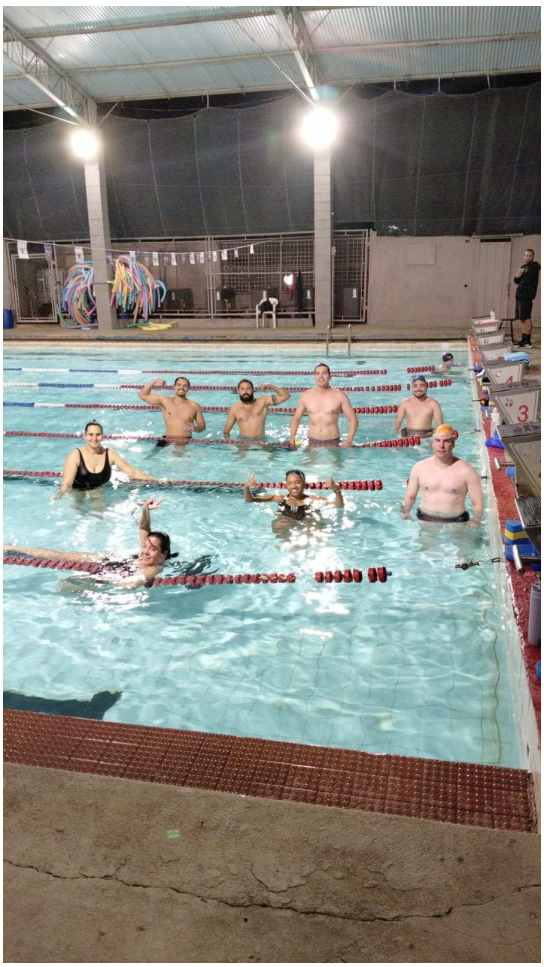

ALMAN
ASSOCIAÇÃO LIMEIRENSE MASTER DE NATAÇÃO
Rua Capitão Flaminio Ferreira N.º 245, Centro CEP 13480-140
CNPJ(MF) 07.298.416/0001-87 / IM 32.997
Fone: (019) 3452-6119 Email: alman.natacao@terra.com.br
Data da Fundação: 27/02/2005

ITEM B: COMPETIÇÕES: Demonstrativo com os resultados de todas as competições que organizou ou participou no período de referência da parcela recebida;

Competição de Junho – Etapa UNAMI – 20/06/26 – Clube Ararense

Local: A.A.Ararense

1ª Copa AAAraranse

20/06/2026 - A.A.Ararense

Limeira Master

Relação de atletas participantes:

Atleta	Codigo	Categoria	Ano	Idade	Sexo	
Sidney Cerutti Sanches	35	L(75+)	76	M	22 - 200m Livre (04m43s21c) 18 - 200m Costas (04m34s78c) 16 - 50m Borboleta (01m04s21c)	
Maria de Los Dolores Fabrich Zanon Damia	33688	I(60+)	64	F	5 - 25m Livre (00m17s11c) 13 - 25m Costas (00m25s21c)	
Rosana Schimidt Dibbern	33687	I(60+)	64	F	3 - 50m Livre (00m43s00c) 7 - 50m Costas (00m54s00c) 21 - 200m Livre (03m20s00c)	
Roberto Donizete Ribeiro	33883	I(60+)	63	M	6 - 25m Livre (00m21s29c) 14 - 25m Costas (00m33s11c)	
Silvia Aparecida Américo Azevedo	33975	I(60+)	62	F	3 - 50m Livre (00m53s78c) 19 - 50m Peito (01m05s56c)	
Jose Reinaldo Lintemani	16541	I(60+)	61	M	16 - 50m Borboleta (00m54s12c)	

					20 - 50m Peito (00m48s18c) 22 - 200m Livre (03m44s18c)
Marcelo Schwarz	45	I(60+)	61	M	4 - 50m Livre (00m28s50c) 16 - 50m Borboleta (00m31s50c)
Hamilton Melo Ferreira	26550	H(55+)	58	M	6 - 25m Livre (00m17s53c) 14 - 25m Costas (00m24s71c)
Maria Lúcia Américo Mursilo	28481	H(55+)	58	F	7 - 50m Costas (00m53s50c) 17 - 200m Costas (02m15s00c) 19 - 50m Peito (00m55s00c)
Daniela Leite de Oliveira Furlan	19701	H(55+)	56	F	5 - 25m Livre (00m21s87c) 13 - 25m Costas (00m26s52c)
Wanderley Picinini Jr	19688	G(50+)	52	M	6 - 25m Livre (00m16s13c) 14 - 25m Costas (00m23s22c)
Luciene Xavier Ramos	33660	G(50+)	51	F	5 - 25m Livre (0m22s01c) 13 - 25m Costas (0m25s88c)
Fabricio Bolfarini	30545	G(50+)	50	M	4 - 50m Livre (00m29s00c) 16 - 50m Borboleta (00m34s00c) 20 - 50m Peito (00m38s00c)
Leandro Roberto Lopes da Silva	30723	F(45+)	48	M	6 - 25m Livre (00m14s93c) 14 - 25m Costas (00m21s33c)
Tania Ferreira Moraes	19380	F(45+)	47	F	15 - 50m Borboleta (00m38s84c) 17 - 200m Costas (03m20s77c) 21 - 200m Livre (02m57s12c)
Lucas Cardoso	35843	F(45+)	45	M	14 - 25m Costas (0m30s00c) 6 - 25m Livre (0m20s00c)
Renato Polachini Neto	29617	F(45+)	45	M	2 - 100m Borboleta (01m24s91c) 18 - 200m Costas (03m15s17c) 22 - 200m Livre (02m35s86c)
Emerson Mazzer	29494	E(40+)	44	M	6 - 25m Livre (0m17s23c) 14 - 25m Costas (0m20s20c)
Fabiano Alves dos Santos	32611	E(40+)	44	M	6 - 25m Livre (00m15s60c) 14 - 25m Costas (00m20s12c)
Ricardo Vieira Correa	31270	E(40+)	43	M	6 - 25m Livre (00m13s69c) 14 - 25m Costas (00m17s84c)

Aline Cristali da Silva	28487	D(35+)	39	F	3 - 50m Livre (00m46s92c) 7 - 50m Costas (01m07s80c) 19 - 50m Peito (01m15s00c)
Rafaela Regina Paffaro	14714	D(35+)	39	F	1 - 100m Borboleta (01m41s48c) 7 - 50m Costas (00m44s27c) 15 - 50m Borboleta (00m43s47c)
Lucas Aparecido Baseggio	35650	D(35+)	38	M	6 - 25m Livre (00m15s07c) 14 - 25m Costas (0m20s00c)
Thiago Henrique Batista	33043	D(35+)	37	M	4 - 50m Livre (00m28s02c) 16 - 50m Borboleta (00m34s00c)
Alfeu Becaria Rosa	34663	D(35+)	36	M	6 - 25m Livre (0m14s50c) 14 - 25m Costas (0m20s00c)
José Renato Souza de Castro	22356	D(35+)	35	M	6 - 25m Livre (0m12s85c) 14 - 25m Costas (0m16s72c)
Highlander Soares dos Santos	29070	C(30+)	34	M	6 - 25m Livre (00m15s58c) 14 - 25m Costas (00m21s06c)
Leonardo Boschiero	35661	C(30+)	34	M	14 - 25m Costas (0m16s20c) 6 - 25m Livre (0m12s69c)
Debora Maria Silva	35100	C(30+)	32	F	5 - 25m Livre (00m17s83c) 13 - 25m Costas (0m21s10c)
Marcela Aparecida Pinto	29068	C(30+)	31	F	13 - 25m Costas (00m29s74c) 5 - 25m Livre (00m19s89c)
Joao Vitor Arnosti de Castro	26019	B(25+)	28	M	4 - 50m Livre (00m36s39c) 18 - 200m Costas (03m57s55c) 20 - 50m Peito (00m49s79c)
Patricia de Araujo Franco	35799	B(25+)	27	F	5 - 25m Livre (0m23s32c) 13 - 25m Costas (0m27s82c)
Juan Gabriel da Silva	35677	B(25+)	25	M	6 - 25m Livre (00m17s26c) 14 - 25m Costas (0m27s00c)
Laura Furlan	28233	B(25+)	25	F	3 - 50m Livre (00m34s83c) 7 - 50m Costas (00m41s15c) 15 - 50m Borboleta (00m42s00c)

Competição: JOMI (Jogos da Melhor idade) – 2026 em São João da Boa Vista – SP - 06/06/2026
7 atletas do Limeira Master NC/ALMAN representando Limeira:
Leni T. Almeida Leitão – Medalhas: 1 ouro e 1 prata
M. Terezinha Coghi Borges - Medalha: 1 bronze e um 4° lugar
Rosana S. Dibbern Medalhas - 1 prata e um 4° lugar
Cilene S.F.T.Falascina – 7º Lugar e 7º Lugar
Rinaldo Giacon – 1 Ouro e 1 Prata
Marcos V. Lopes – 4º lugar e 4º lugar
Eric Giacon – 5º lugar e 7º lugar

Classificação por equipe:
4º Lugar no Feminino
5º Lugar no Feminino

Luiz- Esportes Prefeitura de Limeira; os atletas: Rosana, Leni, Terezinha, Cilene, Rinaldo, Motô-Esportes Estado SP, Atletas: Marcus, Eric. Roberto.
****

ALMAN
ASSOCIAÇÃO LIMEIRENSE MASTER DE NATAÇÃO
Rua Capitão Flaminio Ferreira N.º 245, Centro CEP 13480-140
CNPJ(MF) 07.298.416/0001-87 / IM 32.997
Fone: (019) 3452-6119 Email: alman.natacao@terra.com.br
Data da Fundação: 27/02/2005

ITEM C: DOCUMENTAÇÃO DOS ALUNOS / ATLETAS: Relação de todos os alunos e demais beneficiados contendo nome, data de nascimento, endereço e telefone;

PROJETO FOMENTO 14/2026 - NATAÇÃO MASTER

RELAÇÃO DE ALUNOS

junho/2026

Total de alunos	**157**		
Alunos Manhã - Ter/Qui (11h30 - 12h15)	31	42	**71**
Alunos Manhã - Ter/Qui (12h15 - 13h00)	11		
Alunos Manhã - Qua/Sex (11h30 - 12h15)	15	29	
Alunos Manhã - Qua/Sex (12h15 - 13h00)	14		
Alunos Noite - Seg/Qua (19h00 - 19h45)	21	43	**86**
Alunos Noite - Seg/Qua (19h45 - 20h30)	22		
Alunos Noite - Ter/Qui (19h00 - 19h45)	21	43	
Alunos Noite - Ter/Qui (19h45 - 20h30)	22		

	Alunos Manhã - Ter/Qui (11h30 - 12h15)	DATA DE NASCIMENTO							Atestado
Por turma	NOME	dia	mês	ano	IDADE	ENDEREÇO COMPLETO	TELEFONE	TURMAS	Exame Médico
1	JONAS ARLINDO GALVÃO MOURA	05/06/1986			39	RUA CARLOS PFEIFER, 193; ; BOA ESPERANÇA; LIMEIRA	(19) 97402-5613	Alunos Manhã - Ter/Qui (11h30 - 12h15)	04/02/2026
2	LARISS HELENA SODRÉ	19/06/1986			39	RUA MOISES CARAM, 180; 13486-464; JD BOA ESPERANÇA; LIMEIRA	(21) 98135-2222	Alunos Manhã - Ter/Qui (11h30 - 12h15)	04/02/2026
3	VITORIA GABRIELE MIRANDA ROSALINO	18/07/2000			25	RUA DOM OSCAR ROMERO; 13481822; ERNESTO KUHL; LIMEIRA	(19) 98120-1372	Alunos Manhã - Ter/Qui (11h30 - 12h15)	12/12/2025
4	JOSÉ REINALDO LINTERMANI	02/02/1965			61	RUA GUMERCINDO DE GODOY, 182; 13482732; CENTRO; LIMEIRA	(19) 99182-0930	Alunos Manhã - Ter/Qui (11h30 - 12h15)	10/02/2026
5	CLAUDIO JUNIOR DUARTE	01/01/1988			38	RUA PAULO ROBERTO LOPES GLÓRIA, 107; ; COLINAS DO ENGENHO; LIMEIRA	(19) 98224-6163	Alunos Manhã - Ter/Qui (11h30 - 12h15)	08/01/2026
6	BRUNA CRISTINA DE LIMA MIRA	13/10/1991			34	RUA VINICIUS DE MORAES, 82; ; RESIDENCIAL INTERLAGOS; LIMEIRA	(11) 98675-8994	Alunos Manhã - Ter/Qui (11h30 - 12h15)	20/01/2026
7	MÁRCIO JOSÉ TEIXEIRA	09/07/1971			54	RUA SANTA CRUZ, 1077 AP 142; 13240222; CENTRO; LIMEIRA	(11) 95964-4141	Alunos Manhã - Ter/Qui (11h30 - 12h15)	02/02/2026
8	MICHELE FRANÇA DA CRUZ DE SOUZA	22/06/1984			41	RUA BONN; 13484575; ROLAND; LIMEIRA	(19) 99415-6438	Alunos Manhã - Ter/Qui (11h30 - 12h15)	02/02/2026
9	MONIA CARLA MALTEMPI	14/09/1980			45	RUA MARIA JOSE BARROSO, 906; 13480350; JD SÃO ROQUE; LIMEIRA	(19) 98731-7375	Alunos Manhã - Ter/Qui (11h30 - 12h15)	29/01/2026

10	JOEL BATISTA DE LIMA	03/10/1954	71	RUA SILVIO GOMES DE MORAES, 127; 13482056; JD OURO VERDE; LIMEIRA	(19) 98818-7636	Alunos Manhã - Ter/Qui (11h30 - 12h15)	20/01/2026
11	MAYARA DE SOUZA SANTOS	07/06/1989	36	RUA CARLOS CUNHA, 141; 13486182; JD BANDEIRANTES; LIMEIRA	(19) 98721-9629	Alunos Manhã - Ter/Qui (11h30 - 12h15)	02/12/2025
12	POLYANA CRISTINA RIBEIRO	09/05/1972	53	RUA 07, 106; 13483187; PQ NOSSA SRA DAS DORES; LIMEIRA	(19) 98143-4142	Alunos Manhã - Ter/Qui (11h30 - 12h15)	02/02/2026
13	KELLY DIAS DE FIGEIREDO	05/12/1985	40	RUA APOLINÁRIO NICOLETTO, 149; ; SÃO LOURENÇO; LIMEIRA	(19) 99911-9280	Alunos Manhã - Ter/Qui (11h30 - 12h15)	04/02/2026
14	TIAGO HENRIQUE DE AVELAR	31/03/1980	45	RUA PEDRO STRADIOTO; 13482602; GRAMINHA; LIMEIRA	(19) 99687-3934	Alunos Manhã - Ter/Qui (11h30 - 12h15)	30/09/2025
15	FABIANO ALVES DOS SANTOS	17/07/1982	43	RUA GUIDO ORSI, 628; 13482060; OURO VERDE; LIMEIRA	(19) 98127-6858	Alunos Manhã - Ter/Qui (11h30 - 12h15)	23/01/2026
16	MARIA CRISTINA OLIVEIRA	04/09/1972	53	RUA OLIVIO MACHADO, 102; 13485355; JD PORTO REAL 1; LIMEIRA	(19) 98106-0588	Alunos Manhã - Ter/Qui (11h30 - 12h15)	06/02/2026
17	IVONETE APARECIDA PINHEIRO	18/12/1972	53	AV NELSON APARECIDO DO NASCIMENTO; 13481671; COLINA VERDE; LIMEIRA	(19) 98247-2173	Alunos Manhã - Ter/Qui (11h30 - 12h15)	
18	ORLANILDO ALVES DA SILVA	05/03/1974	51	RUA DONA MARIA RODRIGUES MASSARO, 445; 13481343; GUSTAVO PICININI; LIMEIRA	(19) 99489-8070	Alunos Manhã - Ter/Qui (11h30 - 12h15)	29/01/2026
19	VANESSA DE ARAUJO FRANCO	01/02/1980	46	RUA PROF OTAVIO PIMENTA REIS, 480; ; ANAVEC; LIMEIRA	(19) 98125-6624	Alunos Manhã - Ter/Qui (11h30 - 12h15)	04/02/2026
20	LUCAS LOURENÇO	30/06/1993	32	VIA GUILHERME DIBBERN, 4015BL A AP 96; ; JD FLORENÇA; LIMEIRA	(19) 97408-3600	Alunos Manhã - Ter/Qui (11h30 - 12h15)	03/02/2026
21	GERSON DE CAMPOS	30/01/1970	56	DR FRANCISCO FERREIRA DA ROSA; ; VILA SÃO CRISTOVAM; LIMEIRA	(19) 98291-5494	Alunos Manhã - Ter/Qui (11h30 - 12h15)	06/02/2026
22	LUCAS DOURADO MARTINS	10/03/1986	39	RUA JAIME CAMARGO, 18; 13481075; JD CAVINATO; LIMEIRA	(21) 98362-7714	Alunos Manhã - Ter/Qui (11h30 - 12h15)	25/02/2026
23	DIVA MARIA DA SILVA	21/06/1959	66	RUA JOÕ CONTI 231; 13480161; CAMPO BELO; LIMEIRA	(19) 99268-1477	Alunos Manhã - Ter/Qui (11h30 - 12h15)	24/02/2026
24	NARCISO DE CAMPOS JUNIOR	15/11/1984	41	RUA SÃO PAULO, 472; ; BOA VISTA; LIMEIRA	(19) 98265-7214	Alunos Manhã - Ter/Qui (11h30 - 12h15)	20/02/2026
25	BRUNA MARIA ROSSI D'ANDREA	03/05/1990	36	AV ISMAEL F DOS SANTOS, 454 BL A AP 21; 13185344; RAGAZZO; LIMEIRA	(13) 99150-2235	Alunos Manhã - Ter/Qui (11h30 - 12h15)	03/03/2026
26	PATRICIA JANDRE NILSEN	03/02/1975	51	RUA OTILDE GRASSIANE ROQUE, 213; 13480265; MARAJOARA; LIMEIRA	(19) 99727-1619	Alunos Manhã - Ter/Qui (11h30 - 12h15)	23/02/2026
27	EDILAINE HIGA	03/12/1968	57	RUA TEIXEIRA MARQUES, 168; ; TEIXEIRA MARQUES; LIMEIRA	(19) 99141-0553	Alunos Manhã - Ter/Qui (11h30 - 12h15)	25/03/2026
28	EDSON ALVES DA CRUZ	26/06/1985	41	RUA ORLANDO DE SOUZA, 136; 13482712; JD RESIDENCIAL ILAGE; LIMEIRA	(19) 99893-4791	Alunos Manhã - Ter/Qui (11h30 - 12h15)	08/12/2025
29	ROSANA RODRIGUES MARTINS	19/11/1972	53	RUA ONESIMO SIMOES SILVA, 79; 13482040; NOVA EUROPA; LIMEIRA	(19) 99688-4941	Alunos Manhã - Ter/Qui (11h30 - 12h15)	11/03/2026
30	FABIANO DOS SANTOS GONÇALVES	12/07/1993	32	MANOEL DE TOLEDO RODOVALHO; 13486040; NOVA SUIÇA; LIMEIRA	(19) 99637-4532	Alunos Manhã - Ter/Qui (11h30 - 12h15)	31/03/2026
31	JOYCE FERNANDA DO NASCIMENTO GONÇALVES	08/11/1996	29	MANOEL DE TOLEDO RODOVALHO, 148; 13486-040; NOVA SUIÇA; LIMEIRA	(19) 98856-6940	Alunos Manhã - Ter/Qui (11h30 - 12h15)	08/04/2026

ALMAN

ASSOCIAÇÃO LIMEIRENSE MASTER DE NATAÇÃO

Rua Capitão Flaminio Ferreira N.º 245, Centro CEP 13480-140

CNPJ(MF) 07.298.416/0001-87 / IM 32.997

Fone: (019) 3452-6119 Email: alman.natacao@terra.com.br

Data da Fundação: 27/02/2005

	Alunos Manhã - Ter/Qui (12h15 - 13h00)	DATA DE NASCIMENTO						Atestado
Por turma	NOME	dia	mês	ano	IDADE	ENDEREÇO COMPLETO	TELEFONE	TURMAS	Exame Médico
1	MURILO AUGUSTO PEDRO	06/05/1987			38	RUA BOA VISTA, 225; 13486110; BOA VISTA; LIMEIRA	(19) 9 9887-9700	Alunos Manhã - Ter/Qui (12h15 - 13h00)	04/02/26
2	JOYCE LUANA DA SILVA SANTOS	15/08/1988			37	RUA ANTONIO CASTELAR; 13483296; ABILIO PEDRO; LIMEIRA	(19) 9 9307-2611	Alunos Manhã - Ter/Qui (12h15 - 13h00)	24/11/25
3	THAIS FERNANDA RIGUI	24/03/1993			32	RUA BOA VISTA, 225; ; BOA VISTA; LIMEIRA	(19) 9 9377-7898	Alunos Manhã - Ter/Qui (12h15 - 13h00)	04/02/26
4	CAÊ NATAN ROQUE OLIVEIRA	13/06/1996			29	RUA DEP OTOVIO LOPES, 358 AP 61; 13480021; CENTRO; LIMEIRA	(11) 9 9234-0375	Alunos Manhã - Ter/Qui (12h15 - 13h00)	09/01/26
5	MARCELO FLAVIO MACHADO GOMES SOARES	04/02/1956			70	RUA DEPUTADO OTAVIO LOPES, 794; ; CENTRO; LIMEIRA	(19) 9 9960-1312	Alunos Manhã - Ter/Qui (12h15 - 13h00)	29/12/26
6	FERNANDO C DE ARRUDA FILHO	13/11/1991			34	RUA ANTONIO ALVES DE OLIVEIRA, 250; 13486016; PRES DUTRA; LIMEIRA	(19) 9 8278-1350	Alunos Manhã - Ter/Qui (12h15 - 13h00)	19/01/26
7	ADRIANA VIEIRA MATIAS	02/10/1979			46	RUA RODOLFO SEBASTIÃO FOSTER, 67; 13481364; CECAP 1; LIMEIRA	(19) 9 8701-8734	Alunos Manhã - Ter/Qui (12h15 - 13h00)	
8	KLEBERSON LOPES SALGADO	17/06/1988			37	PROFA NIDE GUIMARÃES DOS SANTOS, ; ; SANTA EULÁLIA; LIMEIRA	(19) 9 8766-2995	Alunos Manhã - Ter/Qui (12h15 - 13h00)	
9	BRUNO MIRANDA E SOUZA	14/11/1982			43	RUA JATOBÁ, 44; 13485021; VILA QUEIROZ; LIMEIRA	(19) 9 9393-9838	Alunos Manhã - Ter/Qui (12h15 - 13h00)	23/03/26
10	FLÁVIA MECATI	20/08/1977			48	RUA OITO DE MARÇO, 31; ; CENTRO; LIMEIRA	(19) 9 9790-9747	Alunos Manhã - Ter/Qui (12h15 - 13h00)	20/01/26
11	ISABELA BUSATO	12/05/1986			40	RUA ODECIO ROLND, 21 AP 212; 13484120; SANTO ANDRÉ; LIMEIRA	(19) 9 9875-4800	Alunos Manhã - Ter/Qui (12h15 - 13h00)	24/03/26

	Alunos Manhã - Qua/Sex (11h30 - 12h15)	DATA DE NASCIMENTO						Atestado
Por turma	NOME	dia	mês	ano	IDADE	ENDEREÇO COMPLETO	TELEFONE	TURMAS	Exame Médico
1	VALERIA CRISTINA FERNANDES	15/05/7682			-5657	RUA LUIS ANTONIO FURLAN, 07; 13485241; TEIXEIRA MARQUES; LIMEIRA	(19) 98241-8809	Alunos Manhã - Qua/Sex (11h30 - 12h15)	02/02/2026
2	ANDRÉ LUIS DOS REIS	09/01/1987			39	AV ANTONIO D'ANDREA, 1028; 13483000; NOSSA SRA DAS DORES; LIMEIRA	(19) 99896-0722	Alunos Manhã - Qua/Sex (11h30 - 12h15)	04/02/2026
3	LIOIAN ASSATO ZOLEZI	31/05/1974			51	RUA JOSE BARROS PENEDO, 260; 13482245; PQ AVENIDA; LIMEIRA	(19) 98107-9144	Alunos Manhã - Qua/Sex (11h30 - 12h15)	28/01/2026
4	KELLY PRISCILA OLIVEIRA DA SILVA	20/02/1990			36	RUA DR LAURO CORREA DA SILVA, 3230; 13481631; JD ROSEIRA; LIMEIRA	(11) 98274-7632	Alunos Manhã - Qua/Sex (11h30 - 12h15)	05/02/2026
5	PRISCILA ALVES CARNEIRO	10/05/2000			25	VIA PREF JURANDIR PAIXÃO, 500; 13481901; CAMPO BELO; LIMEIRA	(19) 99650-7529	Alunos Manhã - Qua/Sex (11h30 - 12h15)	03/02/2026
6	GLEICON AZEVEDO CASIMIRO	06/02/1971			55	RUA SANTOS DUMONT, 211; 13480271; CIDADE JARDIM; LIMEIRA	(22) 98814-7478	Alunos Manhã - Qua/Sex (11h30 - 12h15)	02/02/2026
7	RODRIGO MACHADO DE BARROS CASTELAR	05/05/1975			50	RUA RUBENS ROLAND, 678; 13481596; NOBREVILLE; LIMEIRA	(19) 99373-5407	Alunos Manhã - Qua/Sex (11h30 - 12h15)	12/11/2025
8	KARINA NuNES DE SOUZA FERNANDES	23/03/1989			36	AV NELSON APARECIDO DOS SANTOS; 13481671; COLINA VERDE; LIMEIRA	(1) 99694-2098	Alunos Manhã - Qua/Sex (11h30 - 12h15)	03/02/2026
9	ELVIRA SACCHETTO ALVES DA SILVA	17/03/1954			72	RUA JOÃO AMATO, 1285 TORRE3 - AP 53; 13480340; JD SÃO PEDRO; LIMEIRA	(11) 99653-5178	Alunos Manhã - Qua/Sex (11h30 - 12h15)	04/03/2026
10	MARINA ALVES EVANGELISTA	21/07/1985			40	RUA JOÃO AMATO, 1285 TORRE3 - AP 53; 13480340; JD SÃO PEDRO; LIMEIRA	(19) 98771-4020	Alunos Manhã - Qua/Sex (11h30 - 12h15)	04/03/2026

ALMAN

ASSOCIAÇÃO LIMEIRENSE MASTER DE NATAÇÃO

Rua Capitão Flaminio Ferreira N.º 245, Centro CEP 13480-140
CNPJ(MF) 07.298.416/0001-87 / IM 32.997
Fone: (019) 3452-6119 Email: alman.natacao@terra.com.br
Data da Fundação: 27/02/2005

11	JOYCE ARMELIN MORAIS NICOLAU	09/04/1992	34	AV CAMPINAS, 710; 13480290; CIDADE JARDIM; LIMEIRA	(19) 98239-7385	Alunos Manhã - Qua/Sex (11h30 - 12h15)	06/03/2026
12	VALDINEZ HANSEN JUNIOR	15/12/1965	60	RUA PIAUI, 860; ; VILA CLAUDIA; LIMEIRA	(19) 98157-9877	Alunos Manhã - Qua/Sex (11h30 - 12h15)	06/01/2026
13	MICHELLE JANARE	30/06/1978	47	RUA TENENTE MODENO, 43; 13480253; CIDADE JARDIM; LIMEIRA	(19) 98880-4020	Alunos Manhã - Qua/Sex (11h30 - 12h15)	20/03/2026
14	RUTTY RAQUEL DOS SANTOS	06/01/2001	25	AV DR LAURO CORREA DA SILVA; 13480625; JD ESTEVES; LIMEIRA	(19) 98315-8859	Alunos Manhã - Qua/Sex (11h30 - 12h15)	10/04/2026
15	GABRIEL FERNANDO BARBOSA	05/03/1993	33	RUA GENERAL RONDON, 2045; ; LABAKI; LIMEIRA	(19) 99761-1993	Alunos Manhã - Qua/Sex (11h30 - 12h15)	15/04/2026

	Alunos Manhã - Qua/Sex (12h15 - 13h00)	DATA DE NASCIMENTO							Atestado
Por turma	NOME	dia	mês	ano	IDADE	ENDEREÇO COMPLETO	TELEFONE	TURMAS	Exame Médico
1	CARLOS EMANUEL CARVALHO COSTA	22/09/1983			42	RUA GENEY COSTA NEMITZ, 813; 13481772; LAGOA NOVA; LIMEIRA	(19) 9 9496-1608	Alunos Manhã - Qua/Sex (12h15 - 13h00)	10/02/2026
2	GILHERME MIGLIORINI	23/01/1995			31	RUA TUPINANBÁS, 314; 13480274; CIDADE JARDIM; LIMEIRA	(19) 9 9763-0545	Alunos Manhã - Qua/Sex (12h15 - 13h00)	03/02/2026
3	RICARDO ALVES DA SILVA	07/03/1976			49	RUA MAXIMO JACON; 13491230; SOLAR DOS NOBRES; LIMEIRA	(19) 9 9134-0431	Alunos Manhã - Qua/Sex (12h15 - 13h00)	11/02/2026
4	JULIANA DE GASPARI	03/06/1974			51	RECANTO DOS PASSAROS, 01 AP22a; 13481174; ITAIPU; LIMEIRA	(19) 9 7125-0088	Alunos Manhã - Qua/Sex (12h15 - 13h00)	03/02/2026
5	SEBASTIÃO JOSE DA SILVA	07/12/1959			66	RUA GUIDO ORSI; 13482060; OURO VERDE; LIMEIRA	(1) 9 9953-2875	Alunos Manhã - Qua/Sex (12h15 - 13h00)	28/01/2026
6	LARYSSA FABRE BORTOLETTO	29/12/1998			27	RUA ALBERTO FAUSTINO, 42 b12 Ap04; 13481250; RUBI 5; LIMEIRA	(19) 9 7826-5364	Alunos Manhã - Qua/Sex (12h15 - 13h00)	02/02/2026
7	RODRIGO PELIZARI DA SILVA	18/12/1987			38	RUA ANTONIO ALVES DE OLIVEIRA, 280; ; PRES DUTRA; LIMEIRA	(19) 9 8219-7172	Alunos Manhã - Qua/Sex (12h15 - 13h00)	19/01/2026
8	ARIANE CARLA DA SILVA PUPO	22/12/1990			35	RUA DA IMPRENSA, 385 AP 77 TORRE 2; 13481370; PQ NOVO MUNDO; LIMEIRA	(19) 9 8137-3465	Alunos Manhã - Qua/Sex (12h15 - 13h00)	12/01/2026
9	HAVNER SCHERRER CRUZ	31/07/1991			34	RUA LARANJAL, 108; 13484016; VILA FAXINA; LIMEIRA	(19) 9 9211-2097	Alunos Manhã - Qua/Sex (12h15 - 13h00)	03/02/2026
10	FRANKLIN DE SÁ PUPO	26/10/1989			36	RUA DA IMPRENSA, 385 AP 77 TORRE 2; 13481370; PQ NOVO MUNDO; LIMEIRA	(19) 9 8368-9876	Alunos Manhã - Qua/Sex (12h15 - 13h00)	12/01/2026
11	ANELIZE LUVIZOTTO MAIA DE FREITAS GUIMARÃES	14/10/1987			38	RUA SANTINA LOREDA MERCURI MASCARIN, 213; ; VITORIO LUCATO; LIMEIRA	(41) 9 8884-0417	Alunos Manhã - Qua/Sex (12h15 - 13h00)	
12	VITOR A MAZZO	03/05/1976			49	RUA GABRIEL RODRIGUES DE CASTRO; 13481420; RECANTO ALVORADA; LIMEIRA	(19) 9 5330-9840	Alunos Manhã - Qua/Sex (12h15 - 13h00)	
13	GUILHERME VINÍCIUS SILVA MATTOS	12/09/1999			26	OSVALDO CASTELAR, 125; ; PQ NOVO MUNDO; LIMEIRA	(19) 9 8396-4511	Alunos Manhã - Qua/Sex (12h15 - 13h00)	04/02/2026
14	ANA CAROLINA DOS SANTOS SOUZA	21/01/1990			36	RUA AFONSO VALENTIN CARDOSO; 13480460; JD SÃO GERALDO; LIMEIRA	(19) 9 8853-9446	Alunos Manhã - Qua/Sex (12h15 - 13h00)	27/02/2026

		Alunos Noite - Seg/Qua (19h00 - 19h45)	DATA DE NASCIMENTO							Atestado
Total	Por turma	NOME	dia	mês	ano	IDADE	ENDEREÇO COMPLETO	TELEFONE	TURMAS	Exame Médico
101	1	ALEXANDRA JANUARIO MILANELO	25	05	1973	53	R. TABAJARA - BOA VISTA	(19)99675-8989	Alunos Noite - Seg/Qua (19h00 - 19h45)	16/01/2026

102	2	ALINE CRISTALI DA SILVA	28	03	1987	39	R. JOSÉ FONSECA DOS SANTOS, Nº 210 - JD AEROPORTO	(19)98311-2149	Alunos Noite - Seg/Qua (19h00 - 19h45)	30/01/2026
103	3	ANDREZA RENATA PEREIRA	23	02	1980	46	R. GUILHERME FREDERICO IVERS - PARQUE HIPOLITO EXP 2	(19)99177-7426	Alunos Noite - Seg/Qua (19h00 - 19h45)	04/02/2026
104	4	DANIEL EUGENIO DA SILVA JR	11	11	1990	36	R. DONA ELIZA STHALBERG, 50 - JD NOVA EUROPA	(19)9988-9265	Alunos Noite - Seg/Qua (19h00 - 19h45)	
105	5	DANIELA LEITE DE OLIVEIRA FURLAN	17	07	1970	56	R. ROGERIO AUGUSTO CASTELLO Nº791 - SANTA ADELIA	(19)99249-5755	Alunos Noite - Seg/Qua (19h00 - 19h45)	09/01/2026
106	6	DAVID BRYAN JORGETTI	03	01	1989	37	R. MARIA AP DE OLIVEIRA CIRULLI - MANACA	(19)98844-6618	Alunos Noite - Seg/Qua (19h00 - 19h45)	17/01/2026
107	7	ELIONAI MESAQUE DECO	13	06	1986	40	R. NELSON AP NASCIMENTO, Nº1830 - PQ LOS ALPES - BL22 AP 104	(19)98880-8772	Alunos Noite - Seg/Qua (19h00 - 19h45)	20/01/2026
108	8	FELIPE PINHEIRO DE OLIVEIRA	14	05	1989	37	R. CONSELHEIRO SARAIVA, Nº640 - CENTRO	(19)93300-0337	Alunos Noite - Seg/Qua (19h00 - 19h45)	
109	9	JOYCE T. J. DO NASCIMENTO	25	09	1992	34	R. MARIA AP DE OLIVEIRA CIRULLI - MANACA	(19)98808-7545	Alunos Noite - Seg/Qua (19h00 - 19h45)	
110	10	LARISSA MIRANDA SANTANA DECO	24	03	1984	42	R. NELSON AP NASCIMENTO, Nº1830 - PQ LOS ALPES - BL22 AP 104	(19)98811-0246	Alunos Noite - Seg/Qua (19h00 - 19h45)	04/02/2026
111	11	LAURA FURLAN	22	11	2001	25	R. ROGERIO AUGUSTO CASTELLO Nº791 - SANTA ADELIA	(19)98917-4028	Alunos Noite - Seg/Qua (19h00 - 19h45)	05/02/2026
112	12	LETICIA DELACORTE ROQUE	15	12	1998	28	R. DEPUTADO OTAVIO LOPES, Nº358 - CENTRO	(11)95778-8880	Alunos Noite - Seg/Qua (19h00 - 19h45)	04/02/2026
113	13	LUCAS DONIZETE LIMA FERRACIOLI	04	08	1992	34	R. PASSEIO DAS GROSELHAS, Nº164 - CIDADE UNIVERSITARIA 2	(19)98805-4367	Alunos Noite - Seg/Qua (19h00 - 19h45)	
114	14	LUIS HENRIQUE SOUZA DA SILVA	04	08	1993	33	R. ANTONIA DALFRÉ, Nº180 - BLOCO 09 - AP 33 - RUBI	(19)98600-5555	Alunos Noite - Seg/Qua (19h00 - 19h45)	14/01/2026
115	15	MARCELA APARECIDA PINTO	23	8	1995	31	AV. CONEGO MANOEL ALVES, 1791 - CHACARA ANTONIETA	(19)98368-3998	Alunos Noite - Seg/Qua (19h00 - 19h45)	
116	16	MARCUS JOSÉ GALVÃO	08	09	1977	49	R. WALDIR ANTONIO FEOLA - JARDIM OURO VERDE	(19)99380-0140	Alunos Noite - Seg/Qua (19h00 - 19h45)	21/02/2026
117	17	OSMAR NEVES DE MACEDO	09	10	1992	34	R. VILGILO D'LEIA - Nº716 - CENTRO	(19)99484-1221	Alunos Noite - Seg/Qua (19h00 - 19h45)	13/02/2026
118	18	PEDRO LUIS DE OLIVEIRA	25	09	1963	63	R. CANDIDO POLIMAR, Nº174 - VILA CONCEIÇÃO	(19)99306-3798	Alunos Noite - Seg/Qua (19h00 - 19h45)	04/02/2026

ALMAN

ASSOCIAÇÃO LIMEIRENSE MASTER DE NATAÇÃO

Rua Capitão Flaminio Ferreira N.º 245, Centro CEP 13480-140

CNPJ(MF) 07.298.416/0001-87 / IM 32.997

Fone: (019) 3452-6119 Email: alman.natacao@terra.com.br

Data da Fundação: 27/02/2005

119	19	RAFAEL HENRIQUE MARCOLINO	29	05	1990	36	R. MARCOS MAGNELLI, Nº391 - MORADA DAS ACACIAS	(19)99879-0837	Alunos Noite - Seg/Qua (19h00 - 19h45)	02/02/2026
120	20	TAMIRIS FRANCO DA SILVEIRA FERRACIOLI	12	06	1992	34	R. PASSEIO DAS GROSELHAS, Nº164 - CIDADE UNIVERSITARIA 2	(19)98808-7832	Alunos Noite - Seg/Qua (19h00 - 19h45)	
121	21	THIAGO HENRIQUE BATISTA	17	07	1989	37	VIA MARTIN LUTERO, Nº5427 - CHACARA 14 - PIRES DE CIMA	(19)99688-2525	Alunos Noite - Seg/Qua (19h00 - 19h45)	14/01/2026

	Alunos Noite - Seg/Qua (19h45 - 20h30)	DATA DE NASCIMENTO							Atestado
Por turma	NOME	dia	mês	ano	IDADE	ENDEREÇO COMPLETO	TELEFONE	TURMAS	Exame Médico
1	ADÃO VAN DON SETTE	6	2	1971	55	R. FRANCISCO GUIMARAES - JARDIM OLGA VERONE	(19)99826-7233	Alunos Noite - Seg/Qua (19h45 - 20h30)	
2	ALEX PEREIRA RODRIGUES	9	1	1984	42	R. ANTONIO DALFRÉ, 180 BL 7 AP34 - RESIDENCIAL RUBI	(19)99826-7233	Alunos Noite - Seg/Qua (19h45 - 20h30)	20/02/2026
3	ANA CRISTINA DE GASPARI PINHEIRO	30	1	1967	59	R. ESTUDANTE EUCLIDES FERREIRA, 25 - JD GLORIA	(19)98779-8282	Alunos Noite - Seg/Qua (19h45 - 20h30)	
4	BENEDITO BENETO DA SILVA	17	4	1965	61	R. SEBASTIÃO ARAUJO SILVA, 587 - NOBRE VILLE	(19)99416-1228	Alunos Noite - Seg/Qua (19h45 - 20h30)	09/03/2026
5	CARLOS EDUARDO GOMES PINTO	22	5	1986	40	R. ANNA DELFINA DA SILVA - VALE DAS ESMERALDAS	(19)99482-9849	Alunos Noite - Seg/Qua (19h45 - 20h30)	15/01/2026
6	EDUARDO VINICIUS KIMURA	1	1	1986	40	R. MARTINHO PACHECO BARROS, 27 - INOCOP	(19)9320-6751	Alunos Noite - Seg/Qua (19h45 - 20h30)	
7	EUDES FERNANDO SANTOS CARMO	4	9	1977	49	R. PREFEITO MARCILIANO, 55 - CIDADE JARDIM	(19)99276-5531	Alunos Noite - Seg/Qua (19h45 - 20h30)	
8	FERNANDA FURLAN	17	3	1998	28	R. ROGERIO AUGUSTO CASTELO, 132 - SANTA ADELIA	(19)99468-2034	Alunos Noite - Seg/Qua (19h45 - 20h30)	
9	JESSICA REGINA SIMÕES DA SILVA	19	8	1991	35	R TREZE DE MAIO, 35 AP 31 - CENTRO	(19)99998-4396	Alunos Noite - Seg/Qua (19h45 - 20h30)	16/02/2026
10	JOSÉ RENATO SOUZA DE CASTRO	18	9	1991	35	R. BENICIO ZACARIAS, 187 - JARDIM LIMEIRANEA	(19)98175-3161	Alunos Noite - Seg/Qua (19h45 - 20h30)	
11	LUCAS HENRIQUE RIBEIRO DRAGONI	8	10	1994	32		(19)98605-0006	Alunos Noite - Seg/Qua (19h45 - 20h30)	02/02/2026
12	LUCAS LOURENÇO	30	6	1993	33	VIA GUILHERME DIBBERN, 4015 - BLOCO A 0 AP 96 - COND.GAUDI	(19)97408-3600	Alunos Noite - Seg/Qua (19h45 - 20h30)	
13	MICHELE PAIÃO RODRIIGUES	25	3	1986	40	R. ANTONIO DALFRÉ, 180 BL 7 AP34 - RESIDENCIAL RUBI	(19)99644-0138	Alunos Noite - Seg/Qua (19h45 - 20h30)	20/02/2026
14	ODAIR JOSÉ DA SILVA	20	6	1977	49	R. JOAQUIM PRADO, 130 - NOVO HORIZONTE	(19)99573-4481	Alunos Noite - Seg/Qua (19h45 - 20h30)	
15	PATRICIA DE ARAUJO FRANCO	26	6	1999	27	R. OCTAVIO PIMENTA REIS - ANAVEC	(19)99978-0660	Alunos Noite - Ter/Qui (19h00 - 19h45)	04/03/2026
16	PIETRA ROLAND ASSATO	17	10	1999	27	R. FABRICIO DE GÓES, 39 - JD MORRO AZUL	(19)99998-8762	Alunos Noite - Seg/Qua (19h45 - 20h30)	
17	RAQUEL CRISTINA B. REDONDANO	27	1	1967	59	R. PRUDENTE DE MORAES, 171 - VILA SÃO JOAO	(19)98188-5349	Alunos Noite - Seg/Qua (19h45 - 20h30)	
18	RENAN PELIZARI DA SILVA	12	4	1996	30	R. FABRICIO DE GÓES, 39 - JD MORRO AZUL	(19)98170-2039	Alunos Noite - Seg/Qua (19h45 - 20h30)	
19	SARITA DE MORAES DIBBERN	9	3	1987	39	R. GENERAL RONDON, 843 - VILA PIZA	(19)98908-1644	Alunos Noite - Seg/Qua (19h45 - 20h30)	

ALMAN

ASSOCIAÇÃO LIMEIRENSE MASTER DE NATAÇÃO

Rua Capitão Flaminio Ferreira N.º 245, Centro CEP 13480-140
CNPJ(MF) 07.298.416/0001-87 / IM 32.997
Fone: (019) 3452-6119 Email: alman.natacao@terra.com.br
Data da Fundação: 27/02/2005

20	IGOR RODRIGUEZ PEREIRA	19	12	1984	42		19-99563-0084	Alunos Noite - Seg/Qua (19h45 - 20h30)	
21	ANDREZA DE ARAUJO SILA FRANCO	10	4	1982	44	R. GUSTAVO UILSON - SÃO LUIS	(19) 99149-9710	Alunos Noite - Seg/Qua (19h45 - 20h30)	31/03/2026
22	LEONARDO BOSCHIERO	11	5	1982	44	R. DOS METALURGICOS, 270 CHACARA ANTONIETA	(19)99670-4043	Alunos Noite - Seg/Qua (19h45 - 20h30)	04/05/2026

	Alunos Noite - Ter/Qui (19h00 - 19h45)	DATA DE NASCIMENTO							Atestado
Por turma	NOME	dia	mês	ano	IDADE	ENDEREÇO COMPLETO	TELEFONE	TURMAS	Exame Médico
1	ALFEU BECARIA ROSA	30	4	1990	36	R. ANTONIO DE GASPARI PECIN - JARDIM MARAJOARA	(19)99998-3622	Alunos Noite - Ter/Qui (19h00 - 19h45)	12/01/2026
2	ANDRÉ LUIS FERREIRA DE MELO	3	12	1971	55	R. PADRE JOAQUIM FRANCO CAMARGO JR, 55 - MONTEZUMA	(19)97825-7205	Alunos Noite - Ter/Qui (19h00 - 19h45)	
3	BRUNA ROSALES DOS SANTOS	22	10	1984	42	R. MARCIA MARIA GAVA, 92 - ALTO DOS LARANJAIS	(19) 99149-9710	Alunos Noite - Ter/Qui (19h00 - 19h45)	
4	ERNESTO VALENTIM TOZATI	7	11	1951	75	R. HEITOR GUIMARAES,129 - PQ EGISTO RAGAZZO	(19)98817-1951	Alunos Noite - Ter/Qui (19h00 - 19h45)	29/01/2026
5	FELIPE BERNARDO	2	10	1989	37	RUA DA IMPRENSA, 385 AP 137 COLORI - PQ NOVO MUNDO	(19)98404-5108	Alunos Noite - Ter/Qui (19h00 - 19h45)	
6	GABRIEL CANDIOTO BUCK	1	6	1994	32	R. HEITOR GUIMARAES, 496 - PQ EGISTO RAGAZZO	(19)98271-9082	Alunos Noite - Ter/Qui (19h00 - 19h45)	
7	GABRIEL HONORIO BOMFIM	30	7	1997	29	R. LIBRA ZOVICO ASBAHR, 22 - SANTINA P PECINNIN	(19)98144-9674	Alunos Noite - Ter/Qui (19h00 - 19h45)	21/01/2026
8	HIGHLANDER SOARES DOS SANTOS	7	9	1992	34	AV. MARCOS MANGINELLI, 391 - MORADA DAS ACACIAS	(19)98836-3730	Alunos Noite - Ter/Qui (19h00 - 19h45)	12/01/2026
9	JESSICA FERNANDA FADELLI DE MOURA BECARIA	18	11	1992	34	R. ANTONIO DE GASPARI PECIN - JARDIM MARAJOARA	(19)98161-3619	Alunos Noite - Ter/Qui (19h00 - 19h45)	
10	JESSICA MARIA DE LIMA NEVEZ	14	3	1995	31	R. AUGUSTO MEIRICH, 313 - ANTONIO SIMONETTI	(19)99709-3873	Alunos Noite - Ter/Qui (19h00 - 19h45)	
11	JESSICA OLIVEIRA MUNIZ	3	1	1992	34	R. MILTON FABER, 231 - ROYAL PALM	(19)99231-6072	Alunos Noite - Ter/Qui (19h00 - 19h45)	
12	JUAN GABRIEL DA SILVA	6	11	2001	25	R. PALMEIRA GATTI BUSH - JD IPIRANGA	(19)98313-6536	Alunos Noite - Ter/Qui (19h00 - 19h45)	27/11/2025
13	JULIANA CRUZ BERNARDO	27	2	1986	40	RUA DA IMPRENSA, 385 AP 137 COLORI - PQ NOVO MUNDO	(19)99149-2585	Alunos Noite - Ter/Qui (19h00 - 19h45)	
14	LARISSA HOTT DIAS DA SILVA	9	6	1995	31	R. JOSÉ ROBERTO SANCHES, 126 - JD ANTONIO SIMONETTI	(19)98141-2569	Alunos Noite - Ter/Qui (19h00 - 19h45)	
15	LUCAS BONIN PIVETA	29	7	1996	30	R. PROF JULIA LANGE ADRIEN DE BARROS, 277 - JD SEM VERGUEIRO	(19)98397-8888	Alunos Noite - Ter/Qui (19h00 - 19h45)	19/02/2026
16	MONIQUE VERGINIA DA COSTA PEIXOTO	10	2	1991	35	R. AUGUSTO SAGIORO, 254 - JD STALBERG	(19) 99389-4519	Alunos Noite - Ter/Qui (19h00 - 19h45)	30/01/2026
17	TIAGO HESSEL	7	8	1985	41	R. MILTON FABER, 231 - ROYAL PALM	(19)99978-0660	Alunos Noite - Ter/Qui (19h00 - 19h45)	
18	VANIEL DOS SANTOS VIEIRA	21	6	1994	32	R. JOSÉ MAURICIO DE COSTA - JARDIM MARAJOARA	(19)98978-5089	Alunos Noite - Ter/Qui (19h00 - 19h45)	
19	RAFAEL MELO QUESADA	26	5	2002	24	R. CANUDOS, 327 - ERNESTO KUHL	(19)99446-3541	Alunos Noite - Ter/Qui (19h00 - 19h45)	10/02/2026
20	FRANCESCO BRUCOLI FILHO	06	08	1987	39	R. ONESIMO SIMOES SILVA Nº120 JD NOVA EUROPA	(19)99835-1363	Alunos Noite - Ter/Qui (19h00 - 19h45)	10/02/2026
21	ANA CAROLINA DOS SANTOS SOUZA	21	1	1990	36	R. ALONSO VALENTIM CARDOSO TAVARES - JD SÃO PAULO	(19)98856-9446	Alunos Noite - Ter/Qui (19h00 - 19h45)	16/01/2026

	Alunos Noite - Ter/Qui (19h45 - 20h30)	DATA DE NASCIMENTO					Atestado

ALMAN

ASSOCIAÇÃO LIMEIRENSE MASTER DE NATAÇÃO

Rua Capitão Flaminio Ferreira N.º 245, Centro CEP 13480-140
CNPJ(MF) 07.298.416/0001-87 / IM 32.997
Fone: (019) 3452-6119 Email: alman.natacao@terra.com.br
Data da Fundação: 27/02/2005

Total	Por turma	NOME	dia	mês	ano	IDADE	ENDEREÇO COMPLETO	TELEFONE	TURMAS	Exame Médico
176	1	ALLAN CAMARGO MORAIS	13	6	1995	31	VIA PREFEITO JURANDIR PAIXAO - CAMPO BELO	(19)98208-6555	Alunos Noite - Ter/Qui (19h45 - 20h30)	30/01/2026
177	2	ANA PAULA ANTUNES VALERIO	3	2	1988	38	R. VICENTE BONDINI, 107 - JD LAGO	(19)98942-1603	Alunos Noite - Ter/Qui (19h45 - 20h30)	12/01/2026
178	3	ANDERSON CRUZATO	27	7	1983	43	AV. CAMPINAS, 1910 AP 11 - CIDADE JARDIM	(19)99288-9760	Alunos Noite - Ter/Qui (19h45 - 20h30)	
179	4	ANGELICA SANTIAGO GONÇALVES	18	2	1982	44	R. GUILHERME GIOTTO, 56 - JD ROSSI	(19)99749-0315	Alunos Noite - Ter/Qui (19h45 - 20h30)	
180	5	BRUNA RODRIGUES DA SILVA TESH	13	2	1996	30	R. MARIA DEMO CASON, 245 - JD ADELIA C GROTTA	(19)99143-2222	Alunos Noite - Ter/Qui (19h45 - 20h30)	
181	6	DANIEL FERNANDO SFERRA	2	7	1980	46	R. ANTONIO DALFRÉ, 180 - RUBI	(19)99415-1462	Alunos Noite - Ter/Qui (19h45 - 20h30)	18/02/2026
182	7	GABRIELA RODRIGUES DA SILVA	24	11	1999	27	R. MARIA DEMO CASON, 245 - JD ADELIA CAVICHHIA GROTTA	(19)98763-8011	Alunos Noite - Ter/Qui (19h45 - 20h30)	04/02/2026
183	8	GISELA CRISTINA STECKELBUG	5	6	1982	44	R, NATAL PAULO GULLO, 477 - JD. GLORIA	(19)99702-2812	Alunos Noite - Ter/Qui (19h45 - 20h30)	31/03/2026
184	9	GUSTAVO LIMA DA SILVA	5	4	2000	26	R. LAZARO ONOFRE DA SILVA - JARDIM SÃO LOURENÇO	(19)99776-9742	Alunos Noite - Ter/Qui (19h45 - 20h30)	
185	10	LUCAS CARDOSO	28	8	1981	45	R. JOAQUIM BRUGNARO, 492 - JD OLIVEIRA	(19)98148-9177	Alunos Noite - Ter/Qui (19h45 - 20h30)	01/04/2026
186	11	MARIA ALICE PERISSOTO FERREIRA	2	6	1970	56	R. TENENTE BELIZARIO, 628 - CENTRO	(19)98165-7020	Alunos Noite - Ter/Qui (19h45 - 20h30)	
187	12	MOACIR LORENCETE	1	6	1969	57	R. WALDOMIRO DELA COLETA, 131 - JARDIM ROSEIRA	(19)981040541	Alunos Noite - Ter/Qui (19h45 - 20h30)	04/02/2026
188	13	PAULO SERGIO DA SILVA	30	11	1973	53	R. MARIA DEMO CASON, 245 - ADELIA CAVICHIA GROTTA	(19)98828-2471	Alunos Noite - Seg/Qua (19h45 - 20h30)	03/02/2026
189	14	RAQUEL MENEZES	13	5	1996	30	AV. CAMPINAS, 1910 AP 11 - CIDADE JARDIM	(19)99455-9760	Alunos Noite - Ter/Qui (19h45 - 20h30)	
190	15	REGINALDO JOSÉ FERREIRA	4	8	1970	56	R. TENENTE BELIZARIO, 628 - CENTRO	(19)99728-7550	Alunos Noite - Ter/Qui (19h45 - 20h30)	09/02/2026
191	16	RENAN DA CONCEIÇÃO	24	7	1989	37	R. DORIVAL PRAZELLA, 140 - OLGA VERONI	(19)99469-8942	Alunos Noite - Ter/Qui (19h45 - 20h30)	05/02/2026

192	17	RICARDO AUGUSTO DE OLIVEIRA	21	10	1978	48	R. ESTUDANTE EUCLIDES P. FERREIRA - JD GLORIA	(19)98705-3420	Alunos Noite - Ter/Qui (19h45 - 20h30)	21/01/2026
193	18	TIAGO ROSALES MATHEUS	12	3	1997	29	R. ANA H. TRENTO ROQUE, 700 B3 AP24 - OURO VERDE	(19)99241-4559	Alunos Noite - Ter/Qui (19h45 - 20h30)	14/01/2026
194	19	VICTOR BRUN CUNHA	21	6	1997	29	R. ARGENTINA - VILA PAULISTA	(19)98837-7210	Alunos Noite - Ter/Qui (19h45 - 20h30)	20/01/2026
195	20	VITOR HALLER SOLLE	20	8	1993	33	AV. SARGENTO PESSOTO 965 - VILA CAMARGO	(19)98271.8591	Alunos Noite - Ter/Qui (19h45 - 20h30)	
196	21	WILSON JOSÉ VALERIO	28	2	1982	44	R. VICENTE BONDINI, 107 - JD LAGO	(19)99452-4434	Alunos Noite - Ter/Qui (19h45 - 20h30)	12/01/2026
	22	CELSO GUSTAVO DE FREITAS	19	12	1985	40	R. VITAL BRAS R DE AGUIAR,PARQUE HIPOLITO	(19) 99337-2485	Alunos Noite - Ter/Qui (19h45 - 20h30)	11/05/2026

ALMAN
ASSOCIAÇÃO LIMEIRENSE MASTER DE NATAÇÃO
Rua Capitão Flaminio Ferreira N.º 245, Centro CEP 13480-140
CNPJ(MF) 07.298.416/0001-87 / IM 32.997
Fone: (019) 3452-6119 Email: alman.natacao@terra.com.br
Data da Fundação: 27/02/2005

ITEM D - COMPROVAÇÃO:

PLANO DE AULA – EXECUTADO

PLANOS DAS AULAS

Período: Junho/2026 Horários: 11:30 às 12:15 e 12:15 às 13:00

O Projeto está dividido em 4 turmas com 2 aulas semanais nos seguintes horários:

Aulas às **TERÇAS E QUINTAS** 1ª Turma: 11:30 às 12:15 + 2ª Turma: 12:15 às 13:00
Aulas às **QUARTAS E SEXTAS** 1ª Turma: 11:30 às 12:15 + 2ª Turma: 12:15 às 13:00

As aulas são planejadas para **3 níveis** diferentes de alunos: Iniciantes, Intermediários e Avançados. **Iniciantes**: pessoas com baixa habilidade em natação, sem controle de flutuação e/ou coordenação para a atividade. **Intermediários**: pessoas com habilidade em natação que nadam mais que 50 metros, mas que apresentam dificuldade técnica em desenvolver uma natação consistente. **Avançados**: pessoas que já nadam bem e buscam um treinamento mais avançado.

As Turmas seguirão as mesmas atividades desenvolvidos para cada Nível de habilidade, sendo que adaptações e ou intervenções pontuais poderão ocorrer nas atividades programadas devido à especificidade dos alunos.

NÍVEL AVANÇADOS:

- ✓ Desenvolver e ou aperfeiçoar os movimentos dos nados;
- ✓ Promover o condicionamento físico para a natação, levando os alunos a nadarem Junhores distâncias com menores esforços e/ou mais rápidos;
- ✓ Incentivar à participação de eventos esportivos adequados às suas capacidades.

TAREFAS REALIZADAS:

- ✓ Segue abaixo detalhamento das atividades desenvolvidas nas aulas.

Sessão Alman Avançados 02 e 03 /06/2026
2x100m crawl e Costas
4x50m de peito

2x150 costas, peito e crawl
2x100m medley
100m solto

Sessão Alman Avançados 05/06/2026
2x200m crawl e Peito
4x50m Tec. crawl
4x100m crawl com flutuador
2x200m costas e Medley
Sessão Alman Avançados 09 e 10/06/2026
200m crawl e costas
8x25m Peito com velocidade
3x200m crawl progressivo a cada 200m
2x200m costas e crawl com palmar
2x100m crawl e medley
100m solto

Sessão Alman Avançados 11 e 12/06/2026
4x50m crawl e estilo
8x25m Tec. crawl
4x100m crawl em velocidade
2x200m medley e costas
100m solto

Sessão Alman Avançados 13 e 17/06/2026
200m costas
8x25m medley com velocidade
3x200m crawl com flutuador
2x200m costas e medley
2x100m crawl com palmar
100m solto

Sessão Alman Avançados 18 e 19/06/2026
200m Crawl
2x100m tec. de Peito
4x 100m crawl e peito
4x100m perna sequencia medley
100m solto

Sessão Alman Avançados 23 e 24/06/2026
4x50m crawl e estilo
8x25m Tec. crawl
4x100m crawl em velocidade
2x200m medley e costas
100m solto

Sessão Alman Avançados 25 e 26/06/2026
200m crawl e costas
8x25m Peito com velocidade
3x200m crawl progressivo a cada 200m
2x200m costas e crawl com palmar
2x100m crawl e medley
100m solto

Sessão Alman Avançados 30/06/2026
4x50m crawl e estilo
8x25m Tec. crawl
4x100m crawl em velocidade
2x200m medley e costas
100m solto

NÍVEL INTERMEDIÁRIOS:

- ✓ Desenvolver e ou aperfeiçoar os movimentos dos nados;
- ✓ Promover o condicionamento físico para a natação, levando os alunos a nadarem maiores distâncias com menores esforços e/ou mais rápidos;
- ✓ Incentivar à participação de eventos esportivos adequados às suas capacidades

TAREFAS REALIZADAS:

Segue abaixo detalhamento das atividades desenvolvidas nas aulas.

As atividades para este grupo de alunos foram as mesmas realizadas ao nível avançado, diminuindo a metragem e intensidade dos exercícios para irem se adaptando ao ritmo mais forte.

NÍVEL INICIANTES:

- ✓ Deslocamento em flutuação dorsal e ventral
- ✓ Coordenação das pernas e braços;
- ✓ Respiração específica do crawl – respiração lateral.
- ✓ Desenvolver a percepção dos gestos motores aquáticos
- ✓ Desenvolver a percepção dos movimentos das mãos nas diferentes direções com o objetivo de desenvolver a sensibilidade quanto à sustentação e propulsão no meio líquido.

TAREFAS REALIZADAS:

Segue abaixo detalhamento das atividades desenvolvidas nas aulas.

Sessão Alman Iniciantes 02 e 03/06/2026
2x 20m Golfinho com parafuso
2x 20m perna crawl respiração frontal
2x 20m perna crawl com rotação dos braços Respiração Bilateral
4x 20m Crawl mão fechada Respiração Bilateral
4x 20m Crawl abre/fecha mão recuperação do braço Extendido
4x 20m Crawl recuperação do braço Cotovelo Alto
2x 20m Costas Soldadinho
2x 20m Costas Naviozinho
4x 20m Costas

Sessão Alman Iniciantes 05/06/2026
2x 20m Golfinho com parafuso
2x 20m Costas Soldadinho
2x 20m Costas Naviozinho
4x 20m Costas
2x 20m perna crawl com rotação dos braços Respiração Bilateral
4x 20m Crawl mão fechada Respiração Bilateral
4x 20m Crawl abre/fecha mão recuperação do braço Extendido
4x 20m Crawl recuperação do braço Cotovelo Alto

Sessão Alman Iniciantes 09 e 10/06/2026
2x 20m Golfinho com parafuso
2x 20m Golfinho com cambalhota

4x 20m perna crawl - 1 BRAÇO ESTENDIDO E OUTRO NA COXA. POSIÇÃO LATERAL!
4x 20m Perna Crawl com rotação dos braços Respiração Bilateral
4x 20m Crawl mão ABRE/FECHA Respiração Bilateral
4x 20m Crawl
4x 20m Costas Soldadinho
4x 20m Costas Naviozinho
APENAS PARA OS MAIS ADAPTADOS!!:
IR ATÉ A BORDA DO FUNDO COM PRANCHA E VOLTAR!!

Sessão Alman Iniciantes 11 e 12/06/2026
2x 20m Golfinho com parafuso
4x 20m Costas Soldadinho
4x 20m Costas Naviozinho
4x 20m Costas 2 Braços Juntos
5x 5m (Torpedinho) Impulsos na parede chegar na bandeirinha
5x 5m (Torpedinho) Impulsos na parede e fazer cambalhota
5x 5m (Torpedinho Barriga para cima) Impulsos na parede chegar na bandeirinha
2x 20m Crawl Cachorrão
4x 20m Crawl Tarzan
4x 20m Crawl olhando para o fundo

Sessão Alman Iniciantes 16 e 17/06/2026
2x 20m Golfinho com parafuso
4x 20m Costas Soldadinho
4x 20m Costas Naviozinho
4x 20m Costas 2 Braços Juntos
5x 5m (Torpedinho) Impulsos na parede chegar na bandeirinha
5x 5m (Torpedinho) Impulsos na parede e fazer cambalhota
5x 5m (Torpedinho Barriga para cima) Impulsos na parede chegar na bandeirinha
2x 20m perna crawl com rotação dos braços Respiração Bilateral
2x 20m Crawl Cachorrinho
2x 20m Crawl Cachorrão
4x 20m Crawl Tarzan
4x 20m Crawl olhando para o fundo

Sessão Alman Iniciantes 18 e 19/2026
2x 20m Golfinho com parafuso
4x 20m Prancha crawl com rotação dos braços Respiração Bilateral

4x 20m Crawl olhando para o fundo
4x 20m Costas Soldadinho
4x 20m Costas Naviozinho
4x 20m Costas
5x 5m (Torpedinho) Impulsos na parede e fazer cambalhota
5x 5m (Torpedinho Barriga para cima) Impulsos na parede chegar na bandeirinha

Sessão Alman Iniciantes 23 e 24/06/2026
2x 20m Golfinho
2x 20m Golfinho com parafuso
2x 20m perna crawl respiração frontal
2x 20m perna crawl com rotação dos braços Respiração Bilateral
4x 20m Crawl recuperação do braço Cotovelo Alto
2x 20m Costas com prancha no peito
2x 20m Costas Soldadinho
2x 20m Costas Naviozinho
4x 20m Costas

Sessão Alman Iniciantes 25 e 26/06/2026
2x 20m Golfinho com parafuso
2x 20m Golfinho com cambalhota
4x 20m perna crawl - 1 BRAÇO ESTENDIDO E OUTRO NA COXA. POSIÇÃO LATERAL!
4x 20m Perna Crawl com rotação dos braços Respiração Bilateral
4x 20m Crawl
4x 20m Costas Soldadinho
4x 20m Costas Naviozinho
APENAS PARA OS MAIS ADAPTADOS!!:
IR ATÉ A BORDA DO FUNDO COM PRANCHA E VOLTAR!!

Sessão Alman Iniciantes 30/06/2026
2x 20m Golfinho com parafuso
2x 20m Golfinho com cambalhota
4x 20m perna crawl - 1 BRAÇO ESTENDIDO E OUTRO NA COXA. POSIÇÃO LATERAL!
4x 20m Perna Crawl com rotação dos braços Respiração Bilateral
4x 20m Crawl mão ABRE/FECHA Respiração Bilateral
4x 20m Crawl
4x 20m Costas Soldadinho
4x 20m Costas Naviozinho

ALMAN
ASSOCIAÇÃO LIMEIRENSE MASTER DE NATAÇÃO
Rua Capitão Flaminio Ferreira N.º 245, Centro CEP 13480-140
CNPJ(MF) 07.298.416/0001-87 / IM 32.997
Fone: (019) 3452-6119 Email: alman.natacao@terra.com.br
Data da Fundação: 27/02/2005

APENAS PARA OS MAIS ADAPTADOS!!:
IR ATÉ A BORDA DO FUNDO COM PRANCHA E VOLTAR!!

****

PLANOS DAS AULAS
Período: Junho/2026 - Horários 19:00 às 19:45 e 19:45 às 20:30

O Projeto está dividido em 4 turmas com 2 aulas semanais nos seguintes horários:

Aulas às SEGUNDAS E QUARTAS 1ª Turma: 19:00 às 19:45 + 2ª Turma: 19:45 às 20:30
Aulas às TERÇAS E QUINTAS 1ª Turma: 19:00 às 19:45 + 2ª Turma: 19:45 às 20:30

As aulas são planejadas para **3 níveis** diferentes de alunos: Iniciantes, Intermediários e Avançados. **Iniciantes**: pessoas com baixa habilidade em natação, sem controle de flutuação e/ou coordenação para a atividade. **Intermediários**: pessoas com habilidade em natação que nadam mais que 50 metros, mas que apresentam dificuldade técnica em desenvolver uma natação consistente. **Avançados**: pessoas que já nadam bem e buscam um treinamento mais avançado.
As Turmas seguirão as mesmas atividades desenvolvidas para cada Nível de habilidade, sendo que adaptações e ou intervenções pontuais poderão ocorrer nas atividades programadas devido à especificidade dos alunos.

NÍVEL AVANÇADO:

- ✓ Desenvolver e ou aperfeiçoar os movimentos dos nados;
- ✓ Promover o condicionamento físico para a natação, levando os alunos a nadarem Junhores distâncias com menores esforços e/ou mais rápidos;
- ✓ Incentivar à participação de eventos esportivos adequados às suas capacidades.

TAREFAS REALIZADAS:

- ✓ Segue abaixo detalhamento das atividades desenvolvidas nas aulas.

Sessão Alman - Avançados – 01 e 02/06/2026
4x100m Crawl e Peito
4x50m Velocidade de borboleta e Peito
4x100m Braço de crawl com flutuador e Palmar
2x100m Costas e Peito
2x200m Crawl e Costas
200m Solto

Sessão Alman - Avançados – 03 e 04/06/2026
2x100m crawl e Medley
4x50m Tecnica de costas
2x200 costas e crawl com nadadeira
2x100m medley e Costas
100m solto

Sessão Alman - Avançados – 08 e 09/06/2026
200m Medley invertido
2x100m tec. de crawl
4x 100m crawl e peito com flutuador
8x50m medley forte com velocidade
100m solto

Sessão Alman - Avançados – 10 e 11/06/2026
2 x 100m Crawl e Costas
3x100m crawl progressivo a cada 100m
100m perna de costas com prancha e nadadeira
2x200m crawl e Costas com flutuador e palmar
100m solto

Sessão Alman - Avançados – 15 e 16/06/2026
4x50m crawl e peito
8x25m crawl com velocidade maxima
4x100m crawl com flutuador
2x200m medley
100m solto

Sessão Alman - Avançados – 17 e 18/06/2026
200m crawl e costas

8x25m Peito com velocidade
3x200m crawl progressivo a cada 200m
2x200m costas e crawl com palmar
2x100m crawl e medley
100m solto

Sessão Alman - Avançados – 22 e 23/06/2026
4x50m Livre
2x100m crawl submerso
2x200m perna de crawl e costas com a prancha
2x100m medley
100m solto

Sessão Alman - Avançados – 24 e 25/06/2026
4x50m Crawl / costas
2x100m crawl vai com um braço volta com o outro
2x200m perna de crawl e costas com a prancha
2x100m medley/ Peito
200m solto

Sessão Alman - Avançados – 29 e 30/06/2026
8x50m Peito e Crawl
4x100m Braço de crawl com flutuador e Palmar
4x50m Velocidade de borboleta e Peito
2x100m Costas e Peito
2x200m Crawl
200m Solto

NÍVEL INTERMEDIÁRIOS:

- ✓ Desenvolver e/ou aperfeiçoar os movimentos dos nados;
- ✓ Promover o condicionamento físico para a natação, levando os alunos a nadarem maiores distâncias com menores esforços e/ou mais rápidos;
- ✓ Incentivar à participação de eventos esportivos adequados às suas capacidades

TAREFAS REALIZADAS:

- ✓ Segue abaixo detalhamento das atividades desenvolvidas nas aulas.

As atividades para este grupo de alunos foram adequadas com o nível avançado.
Diminuindo a metragem e intensidade dos exercícios para irem se adaptando ao ritmo mais forte.

NÍVEL INICIANTES:

- ✓ Deslocamento em flutuação dorsal e ventral
- ✓ Coordenação das pernas e braços;
- ✓ Respiração específica do crawl – respiração lateral.
- ✓ Desenvolver a percepção dos gestos motores aquáticos
- ✓ Desenvolver a percepção dos movimentos das mãos nas diferentes direções com o objetivo de desenvolver a sensibilidade quanto à sustentação e propulsão (deslocamento).

TAREFAS REALIZADAS:

- ✓ Segue abaixo detalhamento das atividades desenvolvidas nas aulas.

Sessão Alman - Iniciantes – 01 e 02/06/2026
50m Canguru
100m Perna de costas
100m Crawl rudimentar
100m Costas rudimentar

Sessão Alman - Iniciantes – 03 e 04/06/2026
50m Livre
100m Perna de costas na posição de flecha
100m Perna de crawl sem apoio (posição de flecha, cachorrinho para respirar)
50m Golfinho por cima do espaguete
50m Perna do costas com apoio da prancha

Sessão Alman - Iniciantes – 08 e 09/06/2026
50m canguru
100m prancha iniciando ondulação
100m Braço de peito

100m Nadando Livre

Sessão Alman - Iniciantes – 10 e 11/06/2026
50m Cavalinho com espaguete
100m Perna de crawl girando os braços
100m Crawl completo
150m Ida Ondulação Volta perna de peito
100m Livre

Sessão Alman - Iniciantes – 15 e 16/06/2026
50m Livre
150m Crawl completo 3x1
100m Costas completo 5 x 1 (5 pernadas, 1 braçada)
50m Livre

Sessão Alman - Iniciantes – 17 e 18/06/2026
100m Perna de costas com a prancha
150m Vai crawl 3x1 e volta costas completo
150m Vai ondulação e volta perna de peito
4x mergulho de ponta

Sessão Alman - Iniciantes – 22 e 23/06/2026
100m Golfinho e canguru
100m Crawl vai girando um braço e volta girando o outro
150m Crawl completo 3 x 1
100m Livre

Sessão Alman - Iniciantes – 24 e 25/06/2026
100m golfinho e canguru
100m Crawl vai girando um braço e volta girando o outro
150m Crawl completo 3 x 1
100m Livre

Sessão Alman - Iniciantes – 29 e 30/06/2026
100m Perna de crawl sem prancha
200m Vai crawl 3x1 e volta costas completo
100m Vai ondulação e volta perna de peito
3x mergulho de ponta

DIVULGAÇÃO MÍDIA:

Site: www.alman.org.br
Facebook: https://www.facebook.com/profile.php?id=100063609755329&mibextid=LQQJ4d
Instagram https://instagram.com/limeiramasternatacao?igshid=YmMyMTA2M2Y=

Release enviado para imprensa:
Limeira Máster/Nosso Clube/Alman/PML fica em terceiro lugar geral na 1ª Copa Ararense

Atletas conquistaram 64 medalhas na competição que reuniu mais de 600 inscritos

A equipe Limeira Máster/Nosso Clube/Alman/PML participou, no dia 20 de junho, da 1ª Copa Natação Máster Ararense, realizada na cidade de Araras. O evento reuniu um total de 612 atletas, representando 45 equipes de diferentes localidades. A delegação limeirense competiu com 60 nadadores e encerrou a participação com um total de 64 medalhas conquistadas, sendo 22 de ouro, 23 de prata e 19 de bronze.

Na pontuação por categorias, os nadadores alcançaram posições de destaque. No principal feminino, a equipe garantiu a terceira colocação, enquanto no principal masculino e no principiante masculino, o grupo assegurou a segunda posição. Já no principiante feminino, o resultado foi o sétimo lugar. No somatório de todas as pontuações, a Limeira Máster/Nosso Clube/Alman/PML conquistou a terceira colocação na classificação geral do torneio.

O desempenho dos integrantes da equipe em Araras contou com o apoio técnico dos professores William Nascimento, Glauco Casimiro, Robison Possatto, Camila Nascimento e Eliane Altemari, que acompanharam os nadadores durante as provas.

A equipe conta com apoio de PML - Secretaria de Esportes (Projeto 14/2026), Nosso Clube, ALMAN, Nutrs Beef, AcquaClub, Clínica Vacilim, Roland Bombas e Piscinas, Seriedade Seguros, Pai e Filho Assessoria em Piscinas, Unimed Limeira e Clínica de Olhos IORC.

ITEM E - RESULTADOS:

META QUANTITATIVA: MÍNIMO 71.
TOTAL DE INSCRITOS**: 157 = META ATINGIDA**

META QUALITATIVA De acordo com cronograma de avaliações.

Walter Bigeli Filho
Presidente
RG 7.536.493-1 SSP/SP CPF 016.399.338/67

ALMAN
ASSOCIAÇÃO LIMEIRENSE MASTER DE NATAÇÃO
Rua Capitão Flaminio Ferreira N.º 245, Centro CEP 13480-140
CNPJ(MF) 07.298.416/0001-87 / IM 32.997
Fone: (019) 3452-6119 Email: alman.natacao@terra.com.br
Data da Fundação: 27/02/2005

Anexo VII

LISTA DE PRESENÇA:

MANHÃS

FOMENTO 14/2026

RELATÓRIO DE FREQUÊNCIA
JUNHO/2026

4ª e 6ª T1 - 11:30 às 12:15

Entidade: ALMAN - Associação Limeirense de Natação Master
Professor (a): Glauco Azevedo Casimiro
Horário/ Dia de Aula: 0
Modalidade: Natação Master
Telefone: (19) 98111-7654
Local: Piscina Municipal Alberto Savoy
E-mail: glauco.casimiro@gmail.com
Turma /Categoria: Master Masculino e Feminino

Nº	NOME DO(A) ALUNO(A)	DATA NASC	TELEFONE	Atestado	Avaliação	FREQUÊNCIA 03 qua	05 sex	10 qua	12 sex	17 qua	19 sex	24 qua	26 sex
1	VALERIA CRISTINA FERNANDES	15/05/7682	(19) 9 8241-8809	02/02/2026			PONTO FACULTATIVO						
2	ANDRÉ LUIS DOS REIS	09/01/1987	(19) 9 9896-0722	04/02/2026									
3	LILIAN ASSATO ZOLEZI	31/05/1974	(19) 9 8107-9144	28/01/2026									
4	KELLY PRISCILA OLIVEIRA DA SILVA	20/02/1990	(11) 9 8274-7632	05/02/2026									
5	PRISCILA ALVES CARNEIRO	10/05/2000	(19) 9 9650-7529	03/02/2026									
6	GLEICON AZEVEDO CASIMIRO	06/02/1971	(22) 9 8814-7478	02/02/2026									
7	RODRIGO MACHADO DE BARROS CASTELAR	05/05/1975	(19) 9 9373-5407	12/11/2025									
8	KARINA NUNES DE SOUZA FERNANDES	23/03/1989	(1) 9 9694-2098	03/02/2026									
9	ELVIRA SACCHETTO ALVES DA SILVA	17/03/1954	(11) 9 9653-5178	04/03/2026									
10	MARINA ALVES EVANGELISTA	21/07/1985	(19) 9 8771-4020	04/03/2026									
11	JOYCE ARMELIN MORAIS NICOLAU	09/04/1992	(19) 9 8239-7385	06/03/2026									
12	VALDINEZ HANSEN JUNIOR	15/12/1965	(19) 9 8157-9877	06/01/2026									
13	MICHELLE JANARE	30/06/1978	(19) 9 8880-4020	20/03/2026									
14	RUTTY RAQUEL DOS SANTOS	06/01/2001	(19) 9 8315-8859	10/04/2026									
15	GABRIEL FERNANDO BARBOSA	05/03/1993	(19) 9 9761-1993	15/04/2026									
16													
17													
18													
19													
20													
21													
22													
23													
24													
25													

OBSERVAÇÕES

ASSINATURA E HORA DA VISTORIA

ALMAN

ASSOCIAÇÃO LIMEIRENSE MASTER DE NATAÇÃO

Rua Capitão Flaminio Ferreira N.º 245, Centro CEP 13480-140
CNPJ(MF) 07.298.416/0001-87 / IM 32.997
Fone: (019) 3452-6119 Email: alman.natacao@terra.com.br
Data da Fundação: 27/02/2005

FOMENTO 14/2026

RELATÓRIO DE FREQUÊNCIA

JUNHO/2026

4ª e 6ª T2 - 12:15 às 13:00

Entidade: ALMAN - Associação Limeirense de Natação Master
Professor (a): Glauco Azevedo Casimiro
Horário/ Dia de Aula: 4ª e 6ª T2 - 12:15 às 13:00

Modalidade: Natação Master
Telefone: (19) 98111-7654

Local: Piscina Municipal Alberto Savoy
E-mail: glauco.casimiro@gmail.com
Turma /Categoria: Master Masculino e Feminino

Nº	NOME DO(A) ALUNO(A)	DATA NASC	TELEFONE	Atestado	Avaliação	FREQUÊNCIA 03 qua	05 sex	10 qua	12 sex	17 qua	19 sex	24 qua	26 sex
1	CARLOS EMANUEL CARVALHO COSTA	22/09/1983	(19) 9 9496-1608	10/02/2026									
2	GILHERME MIGLIORINI	23/01/1995	(19) 9 9763-0545	03/02/2026									
3	RICARDO ALVES DA SILVA	07/03/1976	(19) 9 9134-0431	11/02/2026									
4	JULIANA DE GASPARI	03/06/1974	(19) 9 7125-0088	03/02/2026									
5	SEBASTIÃO JOSE DA SILVA	07/12/1959	(1) 9 9953-2875	28/01/2026									
6	LARYSSA FABRE BORTOLETTO	29/12/1998	(19) 9 7826-5364	02/02/2026									
7	RODRIGO PELIZARI DA SILVA	18/12/1987	(19) 9 8219-7172	19/01/2026									
8	ARIANE CARLA DA SILVA PUPO	22/12/1990	(19) 9 8137-3465	12/01/2026									
9	HAVNER SCHERRER CRUZ	31/07/1991	(19) 9 9211-2097	03/02/2026									
10	FRANKLIN DE SÁ PUPO	26/10/1989	(19) 9 8368-9876	12/01/2026									
11	ANELIZE LUVIZOTTO MAIA DE FREITAS GUIMARÃES	14/10/1987	(41) 9 8884-0417										
12	VITOR A MAZZO	03/05/1976	(19) 9 5330-9840										
13	GUILHERME VINÍCIUS SILVA MATTOS	12/09/1999	(19) 9 8396-4511	04/02/2026									
14	ANA CAROLINA DOS SANTOS SOUZA	21/01/1990	(19) 9 8853-9446	27/02/2026									
15													
16													
17													
18													
19													
20													
21													
22													
23													
24													
25													

PONTO FACULTATIVO - PONTO FACULTATIVO - PONTO FACULTATIVO

OBSERVAÇÕES

ALMAN

ASSOCIAÇÃO LIMEIRENSE MASTER DE NATAÇÃO

Rua Capitão Flaminio Ferreira N.º 245, Centro CEP 13480-140
CNPJ(MF) 07.298.416/0001-87 / IM 32.997
Fone: (019) 3452-6119 Email: alman.natacao@terra.com.br
Data da Fundação: 27/02/2005

FOMENTO 14/2026

RELATÓRIO DE FREQUÊNCIA

JUNHO/2026

3ª e 5ª T1 - 11:30 às 12:15

Entidade: ALMAN - Associação Limeirense de Natação Master
Professor (a): Glauco Azevedo Casimiro
Horário/ Dia de Aula: 3ª e 5ª T1 - 11:30 às 12:15

Modalidade: Natação Master
Telefone: (19) 98111-7654

Local: Piscina Municipal Alberto Savoy
E-mail: glauco.casimiro@gmail.com
Turma /Categoria: Master Masculino e Feminino

Nº	NOME DO(A) ALUNO(A)	DATA NASC	TELEFONE	Atestado	Avaliação	FREQUÊNCIA 02 ter	04 qui	09 ter	11 qui	16 ter	18 qui	23 ter	25 qui	30 ter
1	JONAS ARLINDO GALVÃO MOURA	05/06/1986	(19) 9 7402-5613	04/02/26										
2	LARISS HELENA SODRÉ	19/06/1986	(21) 9 8135-2222	12/12/25										
3	VITORIA GABRIELE MIRANDA ROSALINO	18/07/2000	(19) 9 8120-1372	10/02/26										
4	JOSÉ REINALDO LINTERMANI	02/02/1965	(19) 9 9182-0930	08/01/26										
5	CLAUDIO JUNIOR DUARTE	01/01/1988	(19) 9 8224-6163	20/01/26										
6	BRUNA CRISTINA DE LIMA MIRA	13/10/1991	(11) 9 8675-8994	02/02/26										
7	MÁRCIO JOSÉ TEIXEIRA	09/07/1971	(11) 9 5964-4141	02/02/26										
8	MICHELE FRANÇA DA CRUZ DE SOUZA	22/06/1984	(19) 9 9415-6438	29/01/26										
9	MONIA CARLA MALTEMPI	14/09/1980	(19) 9 8731-7375	20/01/26										
10	JOEL BATISTA DE LIMA	03/10/1954	(19) 9 8818-7636	02/12/25										
11	MAYARA DE SOUZA SANTOS	07/06/1989	(19) 9 8721-9629	02/02/26										
12	POLYANA CRISTINA RIBEIRO	09/05/1972	(19) 9 8143-4142	04/02/26										
13	KELLY DIAS DE FIGEIREDO	05/12/1985	(19) 9 9911-9280	30/09/25										
14	TIAGO HENRIQUE DE AVELAR	31/03/1980	(19) 9 9687-3934	23/01/26										
15	FABIANO ALVES DOS SANTOS	17/07/1982	(19) 9 8127-6858	06/02/26										
16	*MARIA CRISTINA OLIVEIRA*	04/09/1972	(19) 9 8106-0588											
17	IVONETE APARECIDA PINHEIRO	18/12/1972	(19) 9 8247-2173	29/01/26										
18	ORLANILDO ALVES DA SILVA	05/03/1974	(19) 9 9489-8070	04/02/26										
19	VANESSA DE ARAÚJO FRANCO	01/02/1980	(19) 9 8125-6624	03/02/26										
20	LUCAS LOURENÇO	30/06/1993	(19) 9 7408-3600	06/02/26										
21	GERSON DE CAMPOS	30/01/1970	(19) 9 8291-5494	25/02/26										
22	LUCAS DOURADO MARTINS	10/03/1986	(21) 9 8362-7714	24/02/26										
23	DIVA MARIA DA SILVA	21/06/1959	(19) 9 9268-1477	20/02/26										
24	NARCISO DE CAMPOS JUNIOR	15/11/1984	(19) 9 8265-7214	03/03/26										
25	BRUNA MARIA ROSSI D'ANDREA	03/05/1990	(13) 9 9150-2235	23/02/26										

OBSERVAÇÕES

ASSINATURA E HORA DA VISITORIA

FOMENTO 14/2026

RELATÓRIO DE FREQUÊNCIA

JUNHO/2026

3ª e 5ª T2 - 12:15 às 13:00

Entidade: ALMAN - Associação Limeirense de Natação Master
Professor (a): Glauco Azevedo Casimiro
Horário/ Dia de Aula: 3ª e 5ª T2 - 12:15 às 13:00

Modalidade: Natação Master
Telefone: (19) 98111-7654

Local: Piscina Municipal Alberto Savoy
E-mail: glauco.casimiro@gmail.com
Turma /Categoria: Master Masculino e Feminino

Nº	NOME DO(A) ALUNO(A)	DATA NASC	TELEFONE	Atestado	Avaliação	FREQUÊNCIA 02 ter	04 qui	09 ter	11 qui	16 ter	18 qui	23 ter	25 qui	30 ter
1	MURILO AUGUSTO PEDRO	06/05/1987	(19) 9 9887-9700	04/02/2026										
2	JOYCE LUANA DA SILVA SANTOS	15/08/1988	(19) 9 9307-2611	24/11/2025										
3	THAIS FERNANDA RIGUI	24/03/1993	(19) 9 9377-7898	04/02/2026										
4	CAÊ NATAN ROQUE OLIVEIRA	13/06/1996	(11) 9 9234-0375	09/01/2026										
5	MARCELO FLAVIO MACHADO GOMES SOARES	04/02/1956	(19) 9 9960-1312	29/12/2026										
6	FERNANDO C DE ARRUDA FILHO	13/11/1991	(19) 9 8278-1350	19/01/2026										
7	*ADRIANA VIEIRA MATIAS*	02/10/1979	(19) 9 8701-8734											
8	*KLEBERSON LOPES SALGADO*	17/06/1988	(19) 9 8766-2995											
9	BRUNO MIRANDA E SOUZA	14/11/1982	(19) 9 9393-9838	23/03/2026										
10	FLÁVIA MECATI	20/08/1977	(19) 9 9790-9747	20/01/2026										
11	ISABELA BUSATO	12/05/1986	(19) 9 9875-4800	24/03/2026										
12														
13														
14														
15														
16														
17														
18														
19														
20														
21														
22														
23														
24														
25														

OBSERVAÇÕES

ASSINATURA E HORA DA VISTORIA

Fiscaliz

NOITES

ALMAN

ASSOCIAÇÃO LIMEIRENSE MASTER DE NATAÇÃO

Rua Capitão Flaminio Ferreira N.º 245, Centro CEP 13480-140
CNPJ(MF) 07.298.416/0001-87 / IM 32.997
Fone: (019) 3452-6119 Email: alman.natacao@terra.com.br
Data da Fundação: 27/02/2005

RELATÓRIO DE FREQUÊNCIA

junho/2026 — **2ª e 4ª - 19:45 às 20:30**

Entidade: **ALMAN - Associação Limeirense de Natação Master**
Professor (a): **William Thiago Nascimento**
Horário/ Dia de Aula: **2ª e 4ª - 19:45 às 20:30**

Modalidade: **Natação Master** Local: **Piscina Municipal Alberto Savoy**
Telefone: **(19) 9.9669-6775** E-mail:
Turma /Categoria: **Master Masculino e Feminino**

Nº	NOME DO(A) ALUNO (A)	Avaliação	DATA NASC	TELEFONE	Atestado	FREQUÊNCIA 01 seg	03 qua	08 seg	10 qua	15 seg	17 qua	22 seg	24 qua	29 seg
1	ADÃO VAN DON SETTE		06/02/1971	(19)99826-7233				•				•		
2	ALEX PEREIRA RODRIGUES		09/01/1984	(19)99826-7233	20/08/2026									
3	ANA CRISTINA DE GASPARI PINHEIRO		30/01/1967	(19)98779-8282										
4	ANDREZA DE ARAUJO SILA FRANCO		10/04/1982	(19)99659-6449		•		•	•		•	•		
5	BENEDITO BENETO DA SILVA		17/04/1965	(19)99416-1228	09/03/2026	•		•	•		•	•		
6	CARLOS EDUARDO GOMES PINTO		22/05/1986	(19)99482-9849	15/01/2026		•							
7	EDUARDO VINICIUS KIMURA		01/01/1986	(19)9320-6751		•	•	•	•			•		
8	EUDES FERNANDO SANTOS CARMO		04/09/1977	(19)99276-5531										
9	FERNANDA FURLAN		17/03/1998	(19)99468-2034										
10	IGOR RODRIGUES PEREIRA		19/12/1984	(19)99568-0084										
11	JESSICA REGINA SIMÕES DA SILVA		19/08/1991	(19)99998-4396	16/02/2026									
12	JOSÉ RENATO SOUZA DE CASTRO		18/09/1991	(19)98175-3161		•	•		•	•	•	•		
13	LUCAS HENRIQUE RIBEIRO DRAGONI		08/10/1994	(19)98605-0006	02/02/2026									
14	LUCAS LOURENÇO		30/06/1993	(19)97408-3600										
15	MICHELE PAIÃO RODRIIGUES		25/03/1986	(19)99644-0138	20/02/2026									
16	ODAIR JOSÉ DA SILVA		20/06/1977	(19)99573-4481		•	•		•			•		
17	PATRICIA DE ARAUJO FRANCO		26/06/1990	(19)99142-6426	04/03/2026	•		•	•	•				
18	PIETRA ROLAND ASSATO		17/10/1999	(19)99998-8762	03/02/2026									
19	RAQUEL CRISTINA B. REDONDANO		27/01/1967	(19)98188-5349										
20	RENAN PELIZARI DA SILVA		12/04/1996	(19)98170-2039	03/02/26									
21	SARITA DE MORAES DIBBERN		09/03/1987	(19)98209-8846										
22	LEONARDO BOSCHIERO		11/05/1986	(19)99670-4053	04/05/26			•				•		
23														

OBSERVAÇÕES

ASSINATURA E HORA DA VISTORIA

ALMAN

ASSOCIAÇÃO LIMEIRENSE MASTER DE NATAÇÃO

Rua Capitão Flaminio Ferreira N.º 245, Centro CEP 13480-140
CNPJ(MF) 07.298.416/0001-87 / IM 32.997
Fone: (019) 3452-6119 Email: alman.natacao@terra.com.br
Data da Fundação: 27/02/2005

RELATÓRIO DE FREQUÊNCIA

junho/2026 — **3ª e 5ª - 19:00 às 19:45**

Entidade: **ALMAN - Associação Limeirense de Natação Master**
Professor (a): **William Thiago Nascimento**
Horário/ Dia de Aula: **3ª e 5ª - 19:00 às 19:45**

Modalidade: **Natação Master** Local: **Piscina Municipal Alberto Savoy**
Telefone: **(19) 9.9669-6775** E-mail:
Turma /Categoria: **Master Masculino e Feminino**

Nº	NOME DO(A) ALUNO (A)	Avaliação	DATA NASC	TELEFONE	Atestado	FREQUÊNCIA 02 ter	04 qui	09 ter	11 qui	16 ter	18 qui	23 ter	25 qui	30 ter
1	ALFEU BECARIA ROSA		30/04/1990	(19)99998-3622	12/01/2026	•		•	•			•		•
2	ANA CAROLINA DOS SANTOS SOUZA		21/01/1990	(19)98856-9446	16/01/2026	•								
3	ANDRÉ LUIS FERREIRA DE MELO		03/12/1971	(19)97825-7205		•			•	•		•		
4	BRUNA ROSALES DOS SANTOS		22/10/1984	(19) 99149-9710										
5	ERNESTO VALENTIM TOZATI		07/11/1951	(19)98817-1951	29/01/2026									
6	FELIPE BERNARDO		02/10/1989	(19)98404-5108										
7	FRANCESCO BRUCOLI FILHO		06/08/1987	(19)99835-1363	10/02/2026									
8	GABRIEL CANDIOTO BUCK		01/06/1994	(19)98271-9082									•	•
9	GABRIEL HONORIO BOMFIM		30/07/1997	(19)98144-9674	21/01/2026								•	•
10	HIGHLANDER SOARES DOS SANTOS		07/09/1992	(19)98836-3730	12/01/2026				•	•		•		
11	JESSICA FERNANDA FADELLI DE MOURA BECARIA		18/11/1992	(19)98161-3619		•						•		•
12	JESSICA MARIA DE LIMA NEVEZ		14/03/1995	(19)99709-3873										
13	JESSICA OLIVEIRA MUNIZ		03/01/1992	(19)99231-6072										
14	JUAN GABRIEL DA SILVA		06/11/2001	(19)98313-6536	27/11/2026	•		•	•	•		•		
15	JULIANA CRUZ BERNARDO		27/02/1986	(19)99149-2585										
16	LARISSA HOTT DIAS DA SILVA		09/06/1995	(19)98141-2569										
17	LUCAS BONIN PIVETA		29/07/1996	(19)98397-8888	19/02/2026	•								
18	MONIQUE VERGINIA DA COSTA PEIXOTO		10/02/1991	(19) 99389-4519	30/01/2026									
19	RAFAEL MELO QUESADA		26/05/2002	(19)99446-3541		•		•	•	•		•		•
20	TIAGO HESSEL		07/08/1985	(19)99978-0660										
21	VANIEL DOS SANTOS VIEIRA		21/06/94	(19)98978-5089										
22														

OBSERVAÇÕES

ASSINATURA E HORA DA VISTORIA

ALMAN

ASSOCIAÇÃO LIMEIRENSE MASTER DE NATAÇÃO

Rua Capitão Flaminio Ferreira N.º 245, Centro CEP 13480-140
CNPJ(MF) 07.298.416/0001-87 / IM 32.997
Fone: (019) 3452-6119 Email: alman.natacao@terra.com.br
Data da Fundação: 27/02/2005

RELATÓRIO DE FREQUÊNCIA

junho/2026 **3ª e 5ª - 19:45 às 20:30**

Entidade: **ALMAN - Associação Limeirense de Natação Master**
Professor (a): **William Thiago Nascimento**
Horário/ Dia de Aula: **3ª e 5ª - 19:45 às 20:30**

Modalidade: **Natação Master** Local: **Piscina Municipal Alberto Savoy**
Telefone: **(19) 9.9669-6775** E-mail:
Turma /Categoria: **Master Masculino e Feminino**

Nº	NOME DO(A) ALUNO (A)	Avaliação	DATA NASC	TELEFONE	Atestado	FREQUÊNCIA									
						02	04	09	11	16	18	23	25	30	
						ter	qui	ter	qui	ter	qui	ter	qui	ter	
1	ALLAN CAMARGO MORAIS		13/06/1995	(19)98208-6555	30/11/2026										
2	ANA PAULA ANTUNES VALERIO		03/02/1988	(19)98942-1603	12/01/2026										
3	ANDERSON CRUZATO		27/07/1983	(19)99288-9760											
4	ANGELICA SANTIAGO GONÇALVES		18/02/1982	(19)99749-0315		•									
5	BRUNA RODRIGUES DA SILVA TESH		13/02/1996	(19)99143-2222											
6	DANIEL FERNANDO SFERRA		02/07/1980	(19)99415-1462											
7	GABRIELA RODRIGUES DA SILVA		24/11/1999	(19)98763-8011											
8	GISELA CRISTINA STECKELBUG		05/06/1982	(19)99702-2812											
9	GUSTAVO LIMA DA SILVA		05/04/2000	(19)99776-9742											
10	LUCAS CARDOSO		28/08/1981	(19)98148-9177		•		•	•	•		•		•	
11	MARIA ALICE PERISSOTO FERREIRA		02/06/1970	(19)98165-7020				•						•	
12	MOACIR LORENCETE		01/06/1969	(19)981040541	29/01/2026	•									
13	PAULO SERGIO DA SILVA		30/11/1973	(19)98828-2471											
14	RAQUEL MENEZES		13/05/1996	(19)99455-9760											
15	REGINALDO JOSÉ FERREIRA		04/08/1970	(19)99728-7550				•	•	•				•	
16	RENAN DA CONCEIÇÃO		24/07/1989	(19)99469-8942											
17	RICARDO AUGUSTO DE OLIVEIRA		21/10/1978	(19)98705-3420	21/01/2026										
18	TIAGO ROSALES MATHEUS		12/03/1997	(19)99241-4559	14/01/2026										
19	VICTOR BRUN CUNHA		21/05/1997	(19)98837-7210	20/01/2026	•									
20	VITOR HALLER SOLLE		20/08/1993	(19)98271-8591				•							
21	WILSON JOSÉ VALERIO		28/02/1982	(19)99452-4434	12/01/2026										
22	CELSO GUSTAVO DE FREITAS		19/12/1985	(19)99337-2485	11/05/2026										
23															

OBSERVAÇÕES

ASSINATURA E HORA DA VISTORIA

RELATÓRIO DE FREQUÊNCIA

junho/2026 — **2ª e 4ª - 19:00 às 19:45**

Entidade: **ALMAN - Associação Limeirense de Natação Master**
Professor (a): **William Thiago Nascimento**
Horário/ Dia de Aula: **2ª e 4ª - 19:00 às 19:45**
Modalidade: **Natação Master**
Telefone: **(19) 9.9669-6775**
Local: **Piscina Municipal Alberto Savoy**
E-mail:
Turma /Categoria: **Master Masculino e Feminino**

Nº	NOME DO(A) ALUNO (A)	Avaliação	DATA NASC	TELEFONE	Atestado	FREQUÊNCIA 01 seg	03 qua	08 seg	10 qua	15 seg	17 qua	22 seg	24 qua	29 seg
1	ALEXANDRA JANUARIO MILANELO		25/05/1973	(19)99675-8989	16/01/2026									
2	ALINE CRISTALI DA SILVA		28/03/1987	(19)98311-2149	30/01/2026	•	•	•	•	•	•			
3	ANDREZA RENATA PEREIRA		23/02/1980	(19)99177-7426	04/02/2026									
4	DANIEL EUGENIO DA SILVA JR		11/11/1990	(19)98892-6865	19/02/2026	•	•	•	•					
5	DANIELA LEITE DE OLIVEIRA FURLAN		17/07/1970	(19)99749-5755	09/01/2026									
6	DAVID BRYAN JORGETTI		03/01/1989	(19)98844-6618	17/01/2026	•	•	•				•		
7	ELIONAI MESAQUE DECO		13/06/1986	(19)98880-8772	20/01/2026	•	•	•						
8	FELIPE PINHEIRO DE OLIVEIRA		14/05/1989	(19)93300-0337				•						
9	JOYCE T. J. DO NASCIMENTO		25/09/1992	(19)98808-7545		•	•	•	•			•		
10	LARISSA MIRANDA SANTANA DECO		24/03/1984	(19)98811-0246	04/02/2026	•	•	•						
11	LAURA FURLAN		22/11/2001	(19)98917-4028	05/02/2026									
12	LETICIA DELACORTE ROQUE		15/12/1998	(11)95778-8880	04/02/2026									
13	LUCAS DONIZETE LIMA FERRACIOLI		04/08/1992	(19)98805-4367				•				•		
14	LUIS HENRIQUE SOUZA DA SILVA		04/08/1993	(19)98600-5555	14/01/2026	•	•	•	•			•		
15	MARCELA APARECIDA PINTO		23/08/1995	(19)98368-3998			•	•	•	•		•		
16	MARCUS JOSÉ GALVÃO		08/09/1977	(19)99380-0140	21/02/2026		•					•		
17	OSMAR NEVES DE MACEDO		09/10/1992	(19)99484-1221	13/02/2026	•	•	•				•		
18	PEDRO LUIS DE OLIVEIRA		25/09/1963	(19)99306-3798	04/02/2026	•	•	•						
19	RAFAEL HENRIQUE MARCOLINO		29/05/1990	(19)99879-0837	46055	•	•	•		•		•		
20	TAMIRIS FRANCO DA SILVEIRA FERRACIOLI		12/06/1992	(19)98808-7832										
21	THIAGO HENRIQUE BATISTA		17/07/1989	(19)99688-2525	14/01/2026	•	•	•	•	•				
22														

OBSERVAÇÕES

ASSINATURA E HORA DA VISTORIA

Walter Bigeli Filho
Presidente
RG 7.536.493-1 SSP/SP CPF 016.399.338/67

ASSINADO DIGITALMENTE
JOSE CLAUDIO PICCIRILO
A conformidade com a assinatura pode ser verificada em: http://serpro.gov.br/assinador-digital
SERPRO

Jose Claudio Piccirilo
Tesoureiro
RG: 4.911.452-9
CPF: 553.130.008-53

ALMAN
ASSOCIAÇÃO LIMEIRENSE MASTER DE NATAÇÃO
Rua Capitão Flaminio Ferreira N.º 245, Centro CEP 13480-140
CNPJ(MF) 07.298.416/0001-87 / IM 32.997
Fone: (019) 3452-6119 Email: alman.natacao@terra.com.br
Data da Fundação: 27/02/2005

PROFESSOR REPONSAVEL TÉCNICO PELO PROJETO 14/2026 – ALMAN

****** CREF PROFESSOR WILLIAM THIAGO NASCIMENTO ****** CREF: 058504-G/SP****

Walter Bigeli Filho
Presidente
RG 7.536.493-1 SSP/SP CPF 016.399.338/67

ALMAN
ASSOCIAÇÃO LIMEIRENSE MASTER DE NATAÇÃO
Rua Capitão Flaminio Ferreira N.º 245, Centro CEP 13480-140
CNPJ(MF) 07.298.416/0001-87 / IM 32.997
Fone: (019) 3452-6119 Email: alman.natacao@terra.com.br
Data da Fundação: 27/02/2005

Anexo VIII

Certidões Negativas:

CERTIDÕES E DECLARAÇÕES	ASSOCIAÇAO LIMEIRENSE MASTER DE NATAÇÃO - ALMAN
Certidão Negativa Mobiliária	22/09/2026
Certidão Negativa Imobiliária	22/09/2026
Certidão Negativa de Débitos estaduais	30/09/2026
Certidão Negativa de Débitos Federais	26/09/2026
Certidão Negativa de Débitos Trabalhistas	26/09/2026
Certidão de Regularidade FGTS	19/07/2026

Walter Bigeli Filho
Presidente
RG 7.536.493-1 SSP/SP CPF 016.399.338/67